

Mobilkran · Mobile Crane LTM 1500-8.1
Grue mobile · Autogrù
Grúa mòvil · Мобильный кран

Technische Daten · Technical Data
Caractéristiques techniques · Dati tecnici
Datos técnicos · Технические данные

500TON



일진크레인

TEL : 02) 830-7000

FAX : 02) 830-7003



LIEBHERR



LTM1500-8.1 (84m)

Traglasten am Teleskopausleger

Lifting capacities on telescopic boom

Forces de levage à la flèche télescopique · Portate del braccio telescopico

Tablas de carga con pluma telescópica · Грузоподъемность на телескопической стреле

T

m	16,1 m		21,3 m	26,5 m	31,7 m	36,9 m	42,1 m	m
	1)	2)						
3	500	500	500					3
3,5	400	400	400	262				3,5
4	325	325	325	262	248			4
4,5	262	262	261	259	239			4,5
5	261	255	245	243	229	183		5
6	231	226	216	214	208	168	145	6
7	206	202	192	190	190	156	133	7
8	186	182	173	170	170	145	123	8
9	170	162	156	153	153	134	114	9
10	155	145	141	138	138	124	106	10
12	128	119	117	114	114	107	92	12
14	107	100	99	97	97	93	80	14
16				82	82	83	71	16
18				71	71	71	65	18
20				56	61	62	58	20
22					53	54	53	22
24					47	47,5	46	24
26						42,5	40,5	26
28						37,5	36	28
30						32,5	32	30
32							28,3	32
34							25,3	34
36								36
38								38
40								40

¹⁾ nach hinten, 165 t Ballast · over rear, 165 t counterweight · en arrière, contrepoids de 165 t · sul posteriore, zavorra 165 t

hacia atrás, contrapeso 165 t · назад, противовес 165 т

TAB 231001 / 231003 / 231006

²⁾ nach hinten · over rear · en arrière · sul posteriore · hacia atrás · при выдвинутой назад стреле

m	47,3 m	52,5 m	57,7 m	62,9 m	68,1 m	73,4 m	78,6 m	84 m	m
	8	93							
9	87	73							9
10	81	69	60						10
12	72	63	54	46,5	41				12
14	63	57	49,5	43	38	33,5			14
16	57	52	45	39	35	31	27,4	20,9	16
18	50	46	41,5	36	32,5	28,8	25,8	19,5	18
20	45	41,5	38	33	30	26,8	24,2	18,2	20
22	40	37,5	35	30,5	27,8	24,9	22,6	16,8	22
24	36,5	34	32	28,2	25,9	23,2	21,1	15,6	24
26	34	30,5	28,9	25,9	24,1	21,6	19,8	14,4	26
28	31,5	28,1	26,8	24	22,5	20,2	18,6	13,4	28
30	28,9	26	24,8	22,2	20,7	18,6	17,4	12,4	30
32	26,6	24	23	20,6	19	17,3	16,3	11,4	32
34	24,5	22,2	21,4	19	17,5	16,1	15	10,2	34
36	22,5	20,5	19,8	17,4	16,1	15	13,9	9,2	36
38	20,3	18,9	18,3	15,8	15	13,9	12,9	8,4	38
40	18	17,4	16,9	14,2	14	12,9	12	7,6	40
42	16,1	15,9	15,6	13,2	13	12	11,2	6,9	42
44	14,3	14,5	14,3	12,1	11,9	11	10,3	6,2	44
46	9,2	13,2	13,1	11,2	10,9	10,1	9,5	5,5	46
48		11,8	11,9	10,3	9,9	9,3	8,8	4,8	48
50		8,8	10,8	9,4	8,9	8,7	8,1	4,2	50
52			9,6	8,5	8,2	8,1	7,6	3,8	52
54			8,5	7,7	7,6	7,5	7,2	3,5	54
56			5,2	6,9	7	6,9	6,7	3,2	56
58				6,2	6,4	6,4	6,3	2,8	58
60				5,4	5,8	5,8	5,9	2,5	60
62					5,3	5,3	5,4	2,2	62
64					4,7	4,8	5	1,9	64
66					3,2	4,3	4,5		66
68						3,8	4,1		68
70						3,4	3,7		70
72							3,3		72
74							2,9		74

TAB 231006





LTM1500-8.1 (84m)

Traglasten am Teleskopausleger

Lifting capacities on telescopic boom

Forces de levage à la flèche télescopique · Portate del braccio telescopico

Tablas de carga con pluma telescópica · Грузоподъемность на телескопической стреле

T

m	16,1 m		21,3 m	26,5 m	31,7 m	36,9 m	42,1 m	m
	1)							
3	262	262						3
3,5	262	262	262					3,5
4	262	262	262	248				4
4,5	262	255	253	239				4,5
5	249	238	236	229	183			5
6	221	210	208	207	168	145		6
7	195	186	183	183	156	133	116	7
8	170	165	163	162	145	123	107	8
9	150	147	145	145	134	114	100	9
10	134	133	130	130	124	106	94	10
12	109	109	107	106	107	92	83	12
14	91	91	88	88	89	80	73	14
16			74	74	75	71	63	16
18			63	63	64	62	55	18
20			55	54	54	53	49,5	20
22				46,5	47	45,5	45	22
24				40,5	41	39,5	39,5	24
26					36	34,5	35	26
28					31,5	29,8	31,5	28
30					28	26	27,9	30
32						22,7	24,5	32
34						19,9	21,6	34
36							19,1	36
38							16,9	38
40							14,9	40

1) nach hinten · over rear · en arrière · sul posteriore · hacia atrás · при выдвинутой назад стреле

TAB 231005 / 231008

m	47,3 m	52,5 m	57,7 m	62,9 m	68,1 m	73,4 m	78,6 m	84 m	m
	8	93							
9	87	73							9
10	81	69	60						10
12	72	63	54	46,5	41				12
14	63	57	49,5	43	38	33,5			14
16	57	52	45	39	35	31	27,4	20,9	16
18	50	46	41,5	36	32,5	28,8	25,8	19,5	18
20	45	41,5	38	33	30	26,8	24,2	18,2	20
22	40	37,5	35	30,5	27,8	24,9	22,6	16,8	22
24	36,5	34	32	28,2	25,9	23,2	21,1	15,6	24
26	34	30,5	28,9	25,9	24,1	21,6	19,8	14,4	26
28	30	28,1	26,8	24	22,5	20,2	18,6	13,4	28
30	26,4	26	24,8	22,2	20,7	18,6	17,4	12,4	30
32	23	24	23	20,6	19	17,3	16,3	11,4	32
34	20,1	21,1	21,4	19	17,5	16,1	15	10,2	34
36	17,6	18,6	19,7	17,4	16,1	15	13,9	9,2	36
38	15,3	16,3	17,4	15,8	15	13,9	12,9	8,4	38
40	13,2	14,2	15,3	14,2	14	12,9	12	7,6	40
42	11,4	12,3	13,5	13,2	13	12	11,2	6,9	42
44	10,2	11,2	11,8	12,1	11,9	11	10,3	6,2	44
46	9,2	10,3	10,2	10,8	10,9	10,1	9,5	5,5	46
48		9,5	8,8	9,4	9,9	9,3	8,8	4,8	48
50		8,8	7,7	8	8,9	8,7	8,1	4,2	50
52			6,8	7,4	7,9	8,1	7,6	3,8	52
54			6	6,9	6,7	7,5	7,2	3,5	54
56			5,2	6,4	5,6	6,4	6,7	3,2	56
58				5,9	4,7	5,6	6,3	2,8	58
60				5,4	4,2	5,2	5,2	2,5	60
62					3,9	4,8	4,6	2,2	62
64					3,5	4,5	4	1,9	64
66						3,2	4,1	3,5	66
68							3,7	3	68
70							3,4	2,6	70
72								2,1	72
74								1,7	74

TAB 231008



LTM1500-8.1 (84m)

Traglasten am Teleskopausleger

Lifting capacities on telescopic boom

Forces de levage à la flèche télescopique · Portate del braccio telescopico

Tablas de carga con pluma telescópica · Грузоподъемность на телескопической стреле

T

	16,1 m	21,3 m	26,5 m	31,7 m	36,9 m	42,1 m	
3	262						3
3,5	262	262					3,5
4	262	262	248				4
4,5	252	250	239				4,5
5	235	233	229	183			5
6	206	204	203	168	145		6
7	181	179	179	156	133	116	7
8	160	158	158	145	123	107	8
9	143	141	140	134	114	100	9
10	129	126	126	124	106	94	10
12	105	102	101	102	92	83	12
14	86	83	83	84	80	73	14
16		69	69	70	68	63	16
18		59	58	59	57	55	18
20		55	49,5	50	48,5	48,5	20
22			42,5	43	41,5	42	22
24			36,5	37	35,5	37,5	24
26				32,5	30,5	32,5	26
28				28,1	26,3	28,2	28
30				24,7	22,7	24,6	30
32					19,7	21,5	32
34					17,5	18,8	34
36						16,3	36
38						14	38
40						12	40

TAB 231009

	47,3 m	52,5 m	57,7 m	62,9 m	68,1 m	73,4 m	78,6 m	84 m	
8	93								8
9	87	73							9
10	81	69	60						10
12	72	63	54	46,5	41				12
14	63	57	49,5	43	38	33,5			14
16	57	52	45	39	35	31	27,4	20,9	16
18	50	46	41,5	36	32,5	28,8	25,8	19,5	18
20	45	41,5	38	33	30	26,8	24,2	18,2	20
22	40	37,5	35	30,5	27,8	24,9	22,6	16,8	22
24	36	34	32	28,2	25,9	23,2	21,1	15,6	24
26	31	30,5	28,9	25,9	24,1	21,6	19,8	14,4	26
28	26,7	27,7	26,8	24	22,5	20,2	18,6	13,4	28
30	23,1	24,1	24,8	22,2	20,7	18,6	17,4	12,4	30
32	20	21	22,1	20,6	19	17,3	16,3	11,4	32
34	17,2	18,2	19,4	19	17,5	16,1	15	10,2	34
36	14,8	15,8	17	17,4	16,1	15	13,9	9,2	36
38	13,5	13,9	14,8	15,4	15	13,9	12,9	8,4	38
40	12,4	13	12,9	13,5	14	12,9	12	7,6	40
42	11,3	12,1	11,4	11,7	12,8	12	11,2	6,9	42
44	10,2	11,2	10,4	10,1	11,2	11	10,3	6,2	44
46	9,2	10,3	9,4	9,1	9,7	10,1	9,5	5,5	46
48		9,5	8,5	8,5	8,3	9,1	8,8	4,8	48
50		8,8	7,7	8	7	7,8	8,1	4,2	50
52			6,8	7,4	5,8	6,9	7,5	3,8	52
54			6	6,9	5,4	6,4	6,3	3,5	54
56			5,2	6,4	5	6	5,2	3,2	56
58				5,9	4,6	5,6	4,5	2,8	58
60				5,4	4,2	5,1	3,9	2,5	60
62					3,9	4,5	3,4	2,2	62
64					3,5	4	2,8	1,9	64
66					3,2	3,5	2,3		66
68						3	1,8		68
70						2,5			70

TAB 231009



LTM1500-8.1 (84m)

Traglasten am Teleskopausleger

Lifting capacities on telescopic boom

Forces de levage à la flèche télescopique · Portate del braccio telescopico

Tablas de carga con pluma telescópica · Грузоподъемность на телескопической стреле

T

m	16,1 - 84 m		360°	75 t	DIN ISO	m					
	16,1 m	21,3 m				26,5 m	31,7 m	36,9 m	42,1 m	m	
3	262										3
3,5	262										3,5
4	262	262			248						4
4,5	248	246			239						4,5
5	232	229			229	183					5
6	202	200			199	168	143				6
7	176	174			173	156	131	116			7
8	156	153			153	145	121	107			8
9	138	135			135	134	113	100			9
10	123	120			120	121	105	94			10
12	99	96			95	96	91	83			12
14	81	78			77	78	76	73			14
16		64			64	65	63	62			16
18		59			53	54	52	52			18
20		52			44,5	45,5	43,5	45,5			20
22					38	38,5	37	39			22
24					34	33	31,5	33			24
26						27,9	26,3	28,6			26
28						23,6	21,9	24,3			28
30						21,5	20,2	20,6			30
32							18,8	17,4			32
34							17,5	15,6			34
36								14,6			36
38								13,6			38
40								12,7			40

TAB 231010

m	16,1 - 84 m		360°	75 t	DIN ISO	m							
	47,3 m	52,5 m				57,7 m	62,9 m	68,1 m	73,4 m	78,6 m	84 m	m	
8	93												8
9	87	73											9
10	81	69	60										10
12	72	63	54	46,5	41								12
14	63	57	49,5	43	38	33,5							14
16	57	52	45	39	35	31	27,4	20,9					16
18	50	46	41,5	36	32,5	28,8	25,8	19,5					18
20	42,5	41,5	38	33	30	26,8	24,2	18,2					20
22	36	36,5	35	30,5	27,8	24,9	22,6	16,8					22
24	31	31	32	28,2	25,9	23,2	21,1	15,6					24
26	26,4	26,9	27,6	25,9	24,1	21,6	19,8	14,4					26
28	22,6	23,2	24	24	22,5	20,2	18,6	13,4					28
30	19,3	20	20,8	21,1	20,7	18,6	17,4	12,4					30
32	17,3	17,2	18,1	18,4	19	17,3	16,3	11,4					32
34	16	15,8	15,7	16,1	16,9	16,1	15	10,2					34
36	14,7	14,8	14,6	14	14,9	15	13,9	9,2					36
38	13,5	13,9	13,4	12,1	13	13,6	12,9	8,4					38
40	12,4	13	12,4	11,1	11,4	12	12	7,6					40
42	11,3	12,1	11,4	10,4	9,9	10,6	11,2	6,9					42
44	10,2	11,2	10,4	9,7	8,6	9,7	9,9	6,2					44
46	9,2	10,3	9,4	9,1	7,8	8,9	8,7	5,5					46
48		9,5	8,2	8,5	7	8,1	7,6	4,8					48
50		8,8	7,1	8	6,3	7,4	6,4	4,2					50
52			6,3	7,4	5,8	6,9	5,2	3,8					52
54			5,6	6,9	5,4	5,9	4,4	3,5					54
56			4,9	6,4	5	4,9	3,8	3,2					56
58				5,9	4,6	4,3	3,1	2,8					58
60				5,4	4,2	3,5	2,4	2,4					60
62					3,8	2,8							62
64					3,2	2,2							64
66					2,6								66

TAB 231010



LTM1500-8.1 (84m)

Hubhöhen
Lifting heights
 Hauteurs de levage · Altezze di sollevamento
 Alturas de elevación · Высота подъема

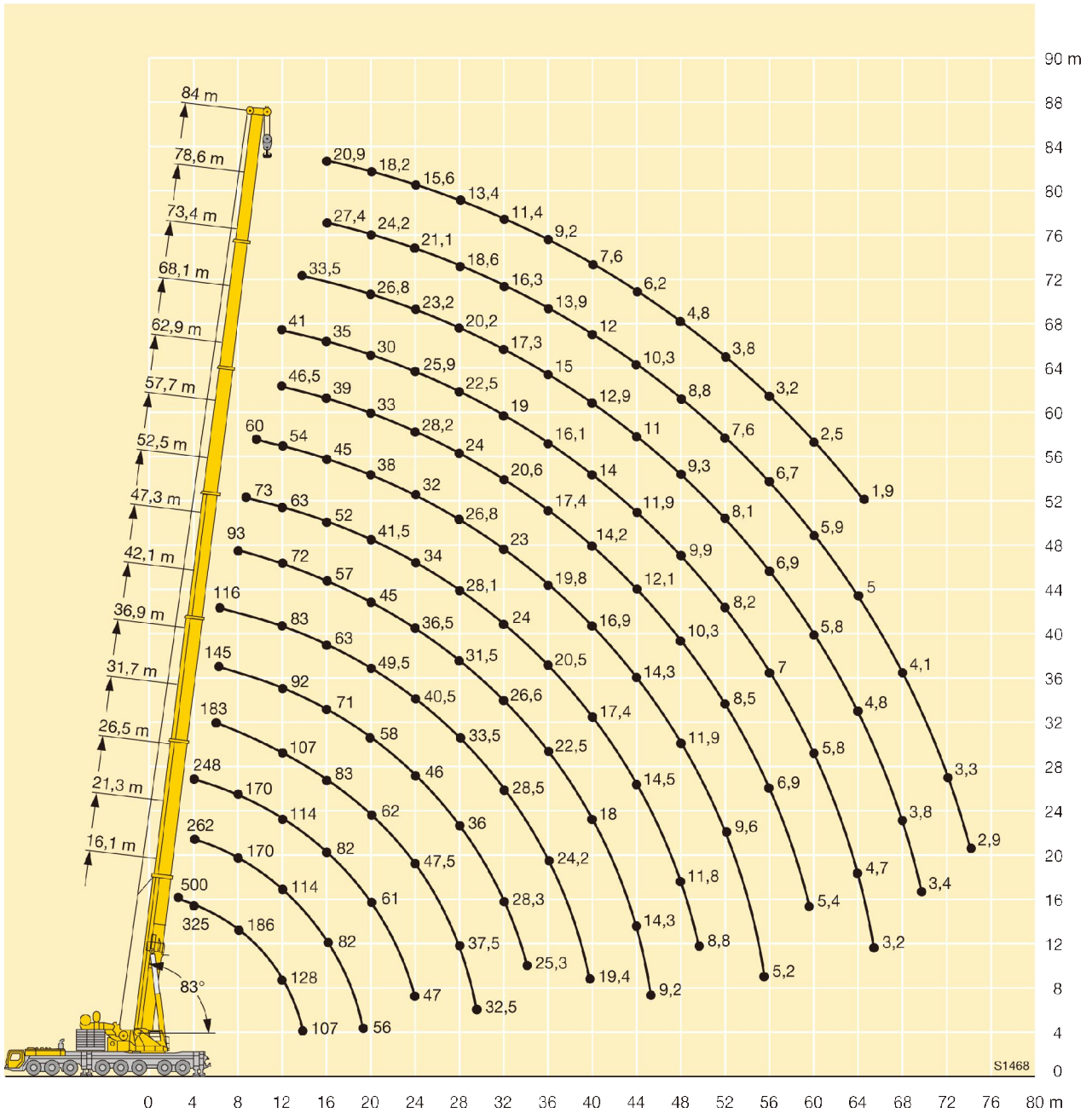
T



LTM1500-8.1 (84m)

Traglasten am abgespannten Teleskopausleger

Lifting capacities on guyed telescopic boom

Forces de levage à la flèche télescopique haubanée · Portate con braccio telescopico tirantato

Tablas de carga con pluma telescópica arriostrada · Грузоподъемность на телескопической стреле с оттяжкой

TY3

	31,7 m	36,9 m	42,1 m	47,3 m	52,5 m	57,7 m	62,9 m	68,1 m	73,4 m	78,6 m	84 m	
5	204											5
6	198	167										6
7	190	162	127									7
8	170	157	123	121								8
9	154	147	119	117	111							9
10	140	135	115	113	107	96						10
12	120	114	108	105	101	91	81					12
14	103	104	96	96	91	86	77	70	62			14
16	93	93	86	86	83	79	74	66	59	52	44	16
18	83	83	82	79	75	73	69	63	57	49,5	42	18
20	73	74	74	73	70	67	65	59	54	47,5	40,5	20
22	65	67	67	66	66	61	60	55	52	45,5	38,5	22
24	59	60	60	61	60	57	55	52	49	44	36,5	24
26	53	55	54	55	54	53	51	49,5	45,5	42	35	26
28	47,5	49,5	49	50	48,5	50	47	46,5	42	40	33,5	28
30	36,5	45	44,5	46	44,5	45,5	43	43	39	38,5	32	30
32		41	40,5	42	40,5	41,5	39,5	40	36,5	36	30,5	32
34		36,5	37	38,5	37	38	36	37	33,5	33,5	29,4	34
36			34	35,5	34	35	33	34	30,5	31	28,1	36
38			31,5	32,5	31	32	30,5	31,5	28,3	28,7	26,9	38
40			24,6	30	28,7	29,7	27,8	28,8	26	26,5	25,8	40
42				27,9	26,4	27,5	25,6	26,6	24	24,6	24,2	42
44				24,7	24,4	25,4	23,5	24,5	22	22,8	22,5	44
46				15,2	22,5	23,5	21,7	22,6	20,1	21,1	20,8	46
48					20,8	21,8	20	20,9	18,4	19,4	19,3	48
50					16	20,3	18,4	19,4	16,8	17,8	17,9	50
52						18,9	16,9	17,9	15,4	16,4	16,6	52
54						16,2	15,6	16,6	14,1	15,1	15,2	54
56						10,8	14,4	15,3	12,8	13,8	14	56
58							12,6	14,2	11,7	12,7	12,8	58
60							9,3	13,1	10,6	11,6	11,8	60
62								12,1	9,6	10,6	10,8	62
64								9,7	8,7	9,6	9,8	64
66									7,8	8,7	8,9	66
68									5,9	7,9	8,1	68
70										7	7,3	70
72										5,9	6,6	72
74										4,1	5,8	74
76											5	76
78											3,8	78

TAB 233012









LTM1500-8.1 (84m)

Traglasten am abgespannten Teleskopausleger
Lifting capacities on guyed telescopic boom

Forces de levage à la flèche télescopique haubanée · Portate con braccio telescopico tirantato

Tablas de carga con pluma telescópica arriostrada · Грузоподъемность на телескопической стреле с оттяжкой

TY3

													
	31,7 m	36,9 m	42,1 m	47,3 m	52,5 m	57,7 m	62,9 m	68,1 m	73,4 m	78,6 m	84 m		
4,5	142											4,5	
5	204											5	
6	198	167										6	
7	190	162	127									7	
8	170	157	123	121								8	
9	154	147	119	117	111							9	
10	140	135	115	113	107	96						10	
12	116	114	108	105	101	91	81					12	
14	100	102	96	96	91	86	77	70	62			14	
16	90	89	86	85	83	79	74	66	59	52	44	16	
18	78	79	79	77	74	72	69	63	57	49,5	42	18	
20	68	70	70	71	68	66	64	59	54	47,5	40,5	20	
22	60	62	62	63	61	61	57	55	52	45,5	38,5	22	
24	54	56	55	56	55	55	52	51	47	44	36,5	24	
26	47,5	50	49,5	51	49	50	46,5	46,5	43	42	35	26	
28	42,5	45	44,5	46	44	45	42,5	42,5	39	39	33,5	28	
30	36,5	40,5	40	41,5	40	41	39	39	35,5	35,5	32	30	
32		37	36,5	38	36,5	37,5	35,5	35,5	32,5	32,5	30,5	32	
34		33,5	33	34,5	33	34	32	33	29,4	29,8	29,2	34	
36			30	31,5	30	31	29,2	30	26,9	27,3	26,8	36	
38			27,6	29	27,4	28,5	26,6	27,6	24,6	25,1	24,7	38	
40			24,6	26,6	25,1	26,2	24,3	25,3	22,5	23,1	22,7	40	
42				24,5	23	24	22,1	23,1	20,6	21,2	20,9	42	
44				22,5	21,1	22,1	20,2	21,2	18,6	19,5	19,3	44	
46				15,2	19,3	20,4	18,5	19,4	16,9	17,9	17,7	46	
48					17,7	18,8	16,9	17,8	15,3	16,3	16,3	48	
50					16	17,3	15,4	16,4	13,8	14,8	15	50	
52						16	14	15	12,5	13,5	13,7	52	
54						14,8	12,8	13,8	11,2	12,2	12,4	54	
56						10,8	11,6	12,6	10,1	11,1	11,3	56	
58							10,6	11,5	9	10	10,2	58	
60							9,3	10,5	8	9	9,2	60	
62								9,6	7,1	8,1	8,3	62	
64								8,8	6,2	7,2	7,4	64	
66									5,4	6,4	6,6	66	
68									4,7	5,6	5,8	68	
70										4,9	5	70	
72										4,4	4,5	72	
74										3,9	4	74	
76											3,4	76	
78											2,8	78	

TAB 233013



LTM1500-8.1 (84m)

Hubhöhen
Lifting heights
Hauteurs de levage · Altezze di sollevamento
Alturas de elevación · Высота подъема

TY3

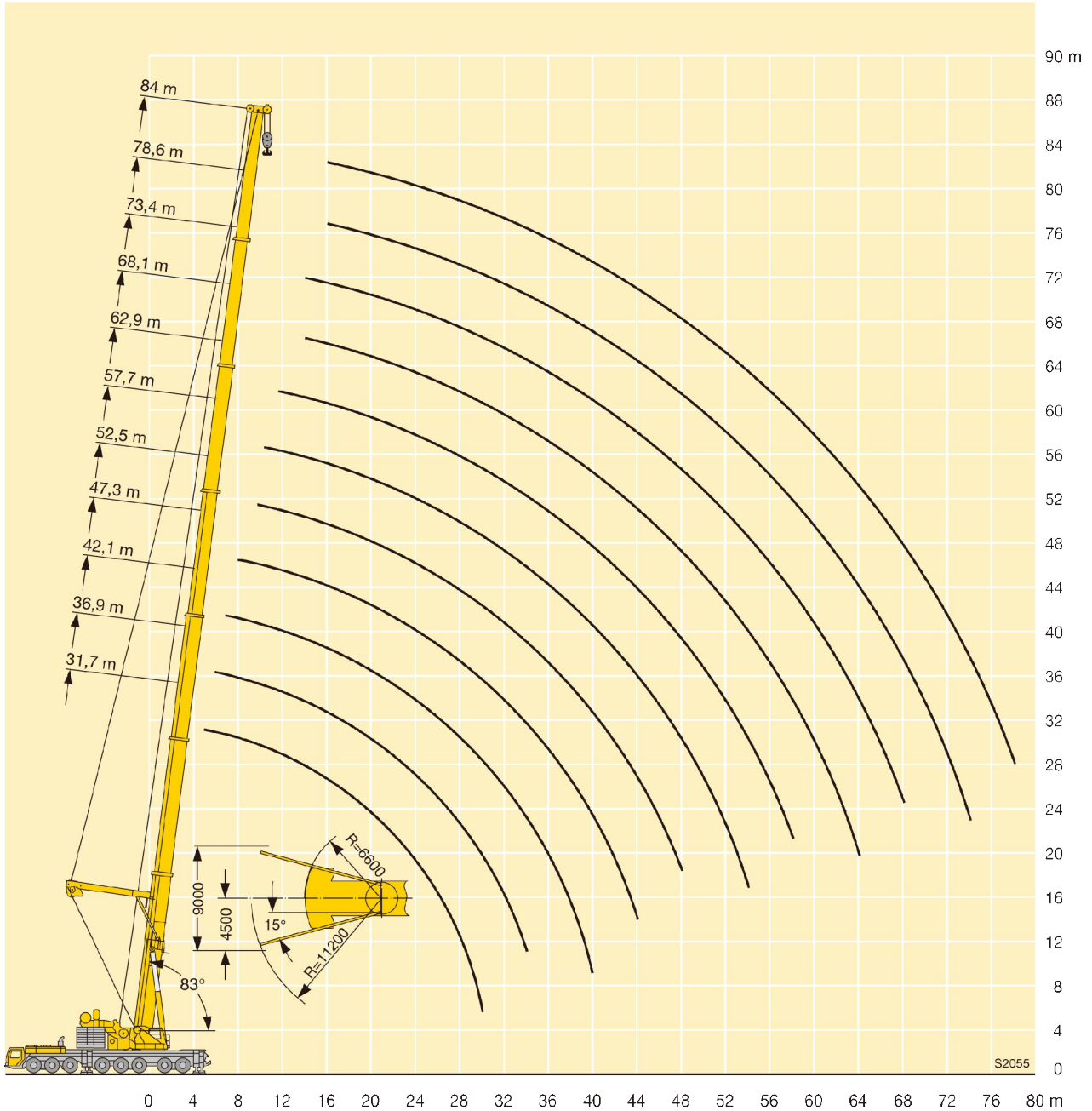



LTM1500-8.1 (84m)

Traglasten an der festen Gitterspitze
Lifting capacities on the lattice fly jib

Forces de levage à la fléchette treillis fixe · Portate del falcone fisso

Tablas de carga con plumin fijo de celosía · Грузоподъемность на жесткомонтируемом удлинителе

TF



m	16,1 m + 2,2 m*																		m	
	6 m**			14 m			21 m			28 m			35 m			42 m		49 m		56 m
	0°	20°	40°	0°	20°	40°	0°	20°	40°	0°	20°	40°	0°	20°	40°	0°	20°	0°	0°	
4	124																			4
4,5	115																			4,5
5	107			73																5
6	93	63		65			50													6
7	81	57		58			45,5			37										7
8	73	53	38,5	52			41			33,5			28,1							8
9	67	49,5	36,5	45,5			37,5			31			25,9			22,4				9
10	62	46	35	41	29,5		34			28,3			24			20,7		17		10
12	52	41	32,5	35,5	25,9		28,2			24			20,7			18		14,8	12,3	12
14	44,5	37	30	31	23	19,1	24,7	18,5		20,8			17,9			15,8		13,1	10,8	14
16	38	33	28,3	26,8	20,8	17,6	21,8	16,5		18,3	13,6		15,6			13,9		11,5	9,6	16
18	34	30,5	27,1	23,2	18,9	16,2	19,3	14,8		16,3	12,2		14			12,2		10,2	8,5	18
20	30,5	28,7		19,9	17,2	15,2	17,1	13,5	11,7	14,6	10,9		12,6	9,9		11		9	7,5	20
22	27,8	27,2		17,7	15,7	14,3	15	12,3	10,8	13	9,9		11,4	8,9		10		8,1	6,6	22
24				16,1	14,5	13,5	13,1	11,3	10	11,6	9	7,8	10,2	8		9,1	6,8	7,3	5,8	24
26				14,6	13,5	13	11,5	10,4	9,4	10,2	8,3	7,2	9,2	7,2		8,3	6,2	6,7	5,3	26
28				13,4	12,9		10,5	9,5	8,9	9	7,6	6,6	8,2	6,5		7,5	5,6	6,1	4,7	28
30				12,4	12,3		9,6	8,8	8,3	7,9	7	6,2	7,3	6	4,9	6,8	5	5,5	4,3	30
32							8,8	8,2	8	7,1	6,4	5,8	6,4	5,6	4,5	6,1	4,6	5	3,8	32
34							8,1	7,8	7,7	6,5	5,8	5,4	5,5	5,1	4,2	5,4	4,2	4,5	3,4	34
36							7,5	7,4		6	5,4	5,1	5	4,7	4	4,8	3,9	4,1		36
38							7			5,5	5,1	4,9	4,6	4,3	3,7	4,1	3,6	3,6		38
40										5	4,8	4,7	4,3	4	3,5	3,7	3,3	3,1		40
42										4,7	4,6		3,9	3,7	3,3	3,3	3,1			42
44										4,4	4,4		3,6	3,5	3,1	3,1	2,8			44
46													3,3	3,2	3	2,8	2,6			46
48													3,1	3,1	2,9	2,6				48
50													2,9	2,9		2,4				50
52													2,7							52

* Adapter · adapter · pièce d'adaptateur · adattatore · adaptador · адаптер
 ** Option · optional · en option · opzione · opcional · по заказу

TAB 231439 / 231447 / 231455



LTM1500-8.1 (84m)

Traglasten an der festen Gitterspitze Lifting capacities on the lattice fly jib

Forces de levage à la fléchette treillis fixe · Portate del falcone fisso

Tablas de carga con plumin fijo de celosía · Грузоподъемность на жесткомонтируемом удлинителе

TF



m	47,3 m + 2,2 m*																		m		
	6 m**			14 m			21 m			28 m			35 m		42 m		49 m	56 m			
	0°	20°	40°	0°	20°	40°	0°	20°	40°	0°	20°	40°	0°	20°	40°	0°	20°	0°		0°	
9	69																			9	
10	64																			10	
12	58	52		44			32													12	
14	52	49	35,5	40			29,4			23,1			18,1							14	
16	47,5	45,5	34	37	25,3		27,2			21,3			16,6			13,3				16	
18	43	42	33	34,5	23,8		25,2			19,7			15,4			12,3			10,2	8	18
20	39	38,5	32	32	22,5		22,5	17,2		17,2			14,3			11,4			9,4	7,3	20
22	35,5	35,5	31	30	21,3	16,9	21,8	15,3		17,1	12,1		13,4			10,6			8,7	6,7	22
24	32,5	32,5	30	28,3	20,2	16,3	20,4	14,4	11,3	16	11,4		12,5			9,9			8,1	6,2	24
26	29,8	29,8	29,4	26,7	19,2	15,8	19,3	13,7	10,8	14,9	10,8		11,7	8,3		9,3			7,6	5,8	26
28	27,3	27,3	27,2	24,9	18,4	15,3	18,3	12,9	10,4	14,1	10,2		10,9	7,8		8,7			7,1	5,3	28
30	24,9	24,8	24,8	23	17,7	14,8	17,3	12,3	10,1	13,4	9,6	7	10,3	7,3		8,1	5,8		6,6	4,9	30
32	22,6	22,4	22,6	21,3	17	14,5	16,5	11,8	9,7	12,7	9,1	6,7	9,7	6,9		7,6	5,4		6,1	4,5	32
34	20,3	20,2	20,4	19,6	16,3	14,1	15,6	11,3	9,4	12	8,6	6,4	9,2	6,5		7,2	5,1		5,7	4,2	34
36	18,1	18,1	18,5	18,1	15,7	13,8	14,8	10,8	9,1	11,4	8,2	6,2	8,7	6,1	4,5	6,8	4,8		5,3	3,8	36
38	16,2	16,5	16,9	16,5	15,1	13,5	13,9	10,4	8,9	10,9	7,8	6	8,3	5,8	4,3	6,4	4,6		5	3,6	38
40	14,8	15,1	15,5	14,9	14,6	13,2	13,2	10	8,6	10,3	7,5	5,7	7,9	5,5	4,1	6,1	4,3		4,7	3,3	40
42	13,5	13,7	14,1	13,4	13,8	13	12,4	9,6	8,4	9,7	7,2	5,5	7,5	5,3	4	5,8	4,1		4,4	3	42
44	12,3	12,4		12,1	12,7	12,8	11,7	9,2	8,2	9,1	6,9	5,4	7,1	5	3,8	5,5	3,8		4,1	2,8	44
46	11,2	11,4		11,1	11,6	12	10,9	8,9	8,1	8,6	6,6	5,3	6,7	4,8	3,7	5,2	3,7		3,9	2,6	46
48	10,1	10,4		10,1	10,6		9,9	8,6	7,9	8	6,3	5,1	6,3	4,6	3,6	4,9	3,5		3,6		48
50	9,2			9,3	9,6		9,1	8,3	7,7	7,5	6	5	5,9	4,4	3,5	4,6	3,3		3,4		50
52	8,5			8,4	8,7		8,3	8	7,6	7	5,8	4,9	5,6	4,2	3,4	4,4	3,2		3,2		52
54				7,6	7,9		7,6	7,8	7,6	6,6	5,5	4,8	5,2	4,1	3,3	4,1	3,1		3		54
56				6,8	7,2		7	7,4		6,3	5,3	4,7	4,8	3,9	3,2	3,9	2,9		2,7		56
58				6,2			6,3	6,7		6	5,1	4,6	4,5	3,7	3,1	3,6	2,8		2,5		58
60				5,7			5,7	6,1		5,7	5	4,6	4,2	3,6	3	3,4	2,7		2,3		60
62							5,1	5,5		5,2	4,9		4,1	3,4	3	3,1	2,5		2,2		62
64							4,6	5		4,7	4,7		3,9	3,3	2,9	2,9	2,4		2		64
66							4,3			4,2	4,6		3,7	3,2	2,9	2,8	2,3				66
68										3,8	4,2		3,6	3,1	2,9	2,6	2,2				68
70										3,4	3,8		3,3	3	2,9	2,5	2,1				70
72										3,1			3	2,9	2,8	2,4	2				72
74													2,6	2,9	2,8	2,3	1,9				74
76													2,2	2,8	2,8	2,1	1,9				76
78													1,9	2,3		1,8	1,8				78
80																1,5	1,7				80
82																	1,7				82
84																	1,4				84

* Adapter · adapter · pièce d'adaptateur · adattatore · adaptador · адаптер

** Option · optional · en option · opzione · opcional · no заказ

TAB 231439 / 231447 / 231455



LTM1500-8.1 (84m)

Traglasten an der festen Gitterspitze Lifting capacities on the lattice fly jib

Forces de levage à la fléchette treillis fixe · Portate del falcone fisso

Tablas de carga con plumin fijo de celosía · Грузоподъемность на жесткомонтируемом удлинителе

TF



m	57,7 m + 2,2 m*																		m						
	6 m**			14 m			21 m			28 m			35 m			42 m		49 m		56 m					
	0°	20°	40°	0°	20°	40°	0°	20°	40°	0°	20°	40°	0°	20°	40°	0°	20°	0°		0°					
12	42,5																				12				
14	38,5	38		32,5																	14				
16	35,5	35	34	29,9									19,3								16				
18	32,5	32	32	27,6	24,1								18,1		14			11,7			18				
20	29,7	29,4	29,4	25,5	23								17		13,2			11		8,4	20				
22	27,3	27,1	27,2	23,6	22	16,9	20,5						16,1		12,4			10,3		7,8	5,9	22			
24	25,1	24,9	25,1	21,8	21	16,3	19,1	14,4					15,2		11,7			9,7		7,3	5,5	24			
26	23,2	23	23,2	20,2	20,1	15,9	17,8	13,7					14,4	10,6				9,2		6,9	5,1	26			
28	21,5	21,4	21,5	18,7	18,9	15,4	16,6	13,1	10,4	13,7	10,1		13,7	10,1		10,5	7,6		8,7		6,5	4,7	28		
30	20	19,8	20	17,4	17,6	15	15,4	12,5	10,1	13	9,6		13,7	10,1		10,5	7,6		8,7		6,5	4,7	30		
32	18,6	18,4	18,5	16,2	16,4	14,6	14,3	12	9,8	12,4	9,2		12,4	9,2		10,5	7,6		8,7	5,3	5,7	4,1	32		
34	17,2	17,1	17,2	15,1	15,3	14,3	13,3	11,5	9,5	11,7	8,7	6,4	8,9	6,5		10,5	7,6		8,7	5,3	5,7	4,1	34		
36	15,8	15,8	15,8	14	14,3	14	12,4	11,1	9,2	11	8,3	6,2	8,5	6,2		10,5	7,6		8,7	4,8	5,1	3,6	36		
38	14,5	14,6	14,6	13,1	13,3	13,4	11,6	10,7	9	10,3	8	6	8,1	5,9	4,3		10,5	7,6		8,7	4,6	4,8	3,3	38	
40	13,2	13,2	13,4	12,1	12,4	12,4	10,8	10,3	8,8	9,6	7,6	5,8	7,7	5,6	4,1		10,5	7,6		8,7	4,3	4,5	3,1	40	
42	11,9	11,9	12,1	11,2	11,5	11,5	10	10	8,6	8,9	7,3	5,7	7,4	5,3	4		10,5	7,6		8,7	4,1	4,2	2,8	42	
44	10,6	10,7	11	10,3	10,6	10,7	9,3	9,6	8,4	8,3	7,1	5,5	7,1	5,1	3,9		10,5	7,6		8,7	3,9	4	2,6	44	
46	9,4	9,6	9,9	9,4	9,7	9,8	8,6	9	8,2	7,7	6,8	5,3	6,7	4,9	3,8		10,5	7,6		8,7	3,7	3,7		46	
48	8,5	8,7	9	8,5	8,9	9,1	8	8,3	8,1	7,1	6,6	5,2	6,2	4,7	3,6		10,5	7,6		8,7	3,6	3,5		48	
50	7,7	7,8	8	7,5	8,1	8,3	7,3	7,7	7,9	6,6	6,3	5,1	5,7	4,6	3,5		10,5	7,6		8,7	3,5	3,3		50	
52	6,9	6,9		6,7	7,3	7,6	6,6	7,1	7,4	6,1	6,1	5	5,3	4,4	3,4		10,5	7,6		8,7	3,3	3,1		52	
54	6,2	6,2		6,1	6,6	6,9	5,9	6,4	6,8	5,6	5,9	4,9	4,8	4,2	3,4		10,5	7,6		8,7	3,2	2,9		54	
56	5,5	5,6		5,5	5,9		5,2	5,8	6,2	5,1	5,7	4,8	4,4	4,1	3,3	4		10,5	7,6		8,7	3	2,7		56
58	4,8	5		5	5,3		4,6	5,4	5,7	4,5	5,3	4,7	4	4	3,2		10,5	7,6		8,7	2,9	2,5		58	
60	4,3	4,4		4,4	4,7		4,1	4,9	5,3	4	4,8	4,7	3,6	3,8	3,1		10,5	7,6		8,7	2,8	2,3		60	
62		3,9		3,9	4,1		3,6	4,4		3,5	4,4	4,6	3,2	3,7	3,1		10,5	7,6		8,7	2,7	2,1		62	
64				3,3	3,7		3,2	3,8		3	4	4,3	2,8	3,5	3		10,5	7,6		8,7	2,6	1,9		64	
66				2,8	3,2		2,7	3,3		2,6	3,5	3,9	2,4	3,3	3		10,5	7,6		8,7	2,5			66	
68				2,4			2,3	2,8		2,2	3,1	3,5	2	3	2,9		10,5	7,6		8,7	2,4			68	
70							1,9	2,3		1,8	2,6		1,8	2,6	2,9		10,5	7,6		8,7	2,3			70	
72								1,9						2,2	2,7		10,5	7,6		8,7	2,1			72	
74														1,7			10,5	7,6		8,7	1,8			74	
76																	10,5	7,6		8,7	1,8			76	

* Adapter · adapter · pièce d'adaptateur · adattatore · adaptador · адаптер

** Option · optional · en option · opzione · opcional · по заказу

TAB 231439 / 231447 / 231455



LTM1500-8.1 (84m)

Traglasten an der festen Gitterspitze Lifting capacities on the lattice fly jib

Forces de levage à la fléchette treillis fixe · Portate del falcone fisso

Tablas de carga con plumin fijo de celosía · Грузоподъемность на жесткомонтируемом удлинителе

TF



DIN ISO

m	68,1 m + 2,2 m*																		m								
	6 m**			14 m			21 m			28 m			35 m			42 m				49 m			56 m				
	0°	20°	40°	0°	20°	40°	0°	20°	40°	0°	20°	40°	0°	20°	40°	0°	20°	40°		0°	20°	40°	0°	20°	40°		
14	29																									14	
16	26,5	26,7																									16
18	24,4	24,5	24,7	20,6					17,5																		18
20	22,5	22,6	22,9	19,1	19,1				16,3																		20
22	20,8	20,9	21,1	17,8	17,8				15,2																		22
24	19,3	19,4	19,5	16,5	16,7	15,9			14,3	13,5																	24
26	17,8	17,9	18,1	15,4	15,6	15,4			13,3	13																	26
28	16,4	16,6	16,8	14,3	14,7	14,7			12,4	12,5																	28
30	15,2	15,3	15,5	13,2	13,7	13,9			11,6	11,8	9,8																30
32	14,1	14,2	14,4	12,2	12,7	13,1			10,8	11,1	9,5	9,3															32
34	13	13,1	13,3	11,3	11,8	12,2			9,9	10,5	9,3	8,6	8,4														34
36	12,1	12,1	12,3	10,5	10,9	11,4			9,2	9,9	9,1	7,9	8,1	6													36
38	11,2	11,2	11,3	9,7	10,1	10,6			8,5	9,2	8,9	7,3	7,8	5,9	6,6	5,7											38
40	10,3	10,4	10,5	8,9	9,3	9,8			7,8	8,5	8,7	6,7	7,5	5,7	6	5,4											40
42	9,5	9,5	9,6	8,3	8,6	9			7,2	7,8	8,4	6,1	7,1	5,6	5,5	5,2	3,9										42
44	8,7	8,8	8,9	7,6	8	8,3			6,6	7,2	8	5,6	6,7	5,4	5	5	3,8										44
46	8	8	8,1	7	7,3	7,7			6	6,6	7,4	5,1	6,2	5,3	4,6	4,8	3,7										46
48	7,3	7,3	7,3	6,4	6,7	7,1			5,4	6,1	6,8	4,6	5,7	5,2	4,1	4,6	3,6										48
50	6,6	6,6	6,7	5,8	6,2	6,4			4,9	5,6	6,3	4,2	5,2	5,1	3,7	4,5	3,5										50
52	5,9	6	6,1	5,3	5,6	5,9			4,4	5,1	5,7	3,7	4,7	4,9	3,3	4,2	3,4										52
54	5,2	5,4	5,5	4,7	5,1	5,3			4	4,6	5,2	3,3	4,3	4,9	3	3,8	3,3										54
56	4,6	4,8	4,9	4,2	4,5	4,8			3,5	4,1	4,8	2,9	3,9	4,5	2,6	3,4	3,3										56
58	4	4,2		3,7	4	4,3			3,1	3,7	4,3	2,5	3,5	4	2,3	3,1	3,2										58
60	3,5	3,6		3,2	3,6	3,8			2,7	3,3	3,8	2,1	3,1	3,6		2,7	3,1										60
62	3	3,1		2,8	3,2				2,3	2,9	3,4		2,7	3,2		2,4	3										62
64	2,5	2,6		2,3	2,7				2	2,5	3		2,3	2,8		2	2,7										64
66	2			1,9	2,2					2,1	2,6		2	2,4			2,3										66
68					1,8						2,2			2,1			2										68
70														1,7													70

* Adapter · adapter · pièce d'adaptateur · adattatore · adaptador · адаптер
** Option · optional · en option · opzione · opcional · по заказу

TAB 231439 / 231447 / 231455



DIN ISO

m	78,6 m + 2,2 m*												m														
	6 m**			14 m			21 m			28 m				35 m			42 m										
	0°	20°	40°	0°	20°	40°	0°	20°	40°	0°	20°	40°		0°	20°	40°	0°	20°									
16	19,5																									16	
18	18	18,1																									18
20	16,8	16,9	17,1																								20
22	15,7	15,7	15,9																								22
24	14,7	14,7	14,8																								24
26	13,8	13,8	13,9																								26
28	12,8	12,9	13																								28
30	11,9	12,1	12,2																								30
32	11	11,2	11,4																								32
34	10,1	10,4	10,6																								34
36	9,3	9,5	9,8																								36
38	8,6	8,8	9																								38
40	7,9	8,1	8,3																								40
42	7,3	7,4	7,6																								42
44	6,7	6,8	7																								44
46	6,1	6,2	6,4																								46
48	5,6	5,7	5,8																								48
50	5	5,1	5,3																								50
52	4,5	4,6	4,7																								52
54	4	4,1	4,2																								54
56	3,6	3,6	3,7																								56
58	3,1	3,2	3,3																								58
60	2,7	2,8	2,9																								60
62	2,3	2,4	2,5																								62
64	1,9	2																									64

* Adapter · adapter · pièce d'adaptateur · adattatore · adaptador · адаптер
** Option · optional · en option · opzione · opcional · по заказу

TAB 231439 / 231447 / 231455



LTM1500-8.1 (84m)

Hubhöhen
Lifting heights
Hauteurs de levage · Altezze di sollevamento
Alturas de elevación · Высота подъема

TF

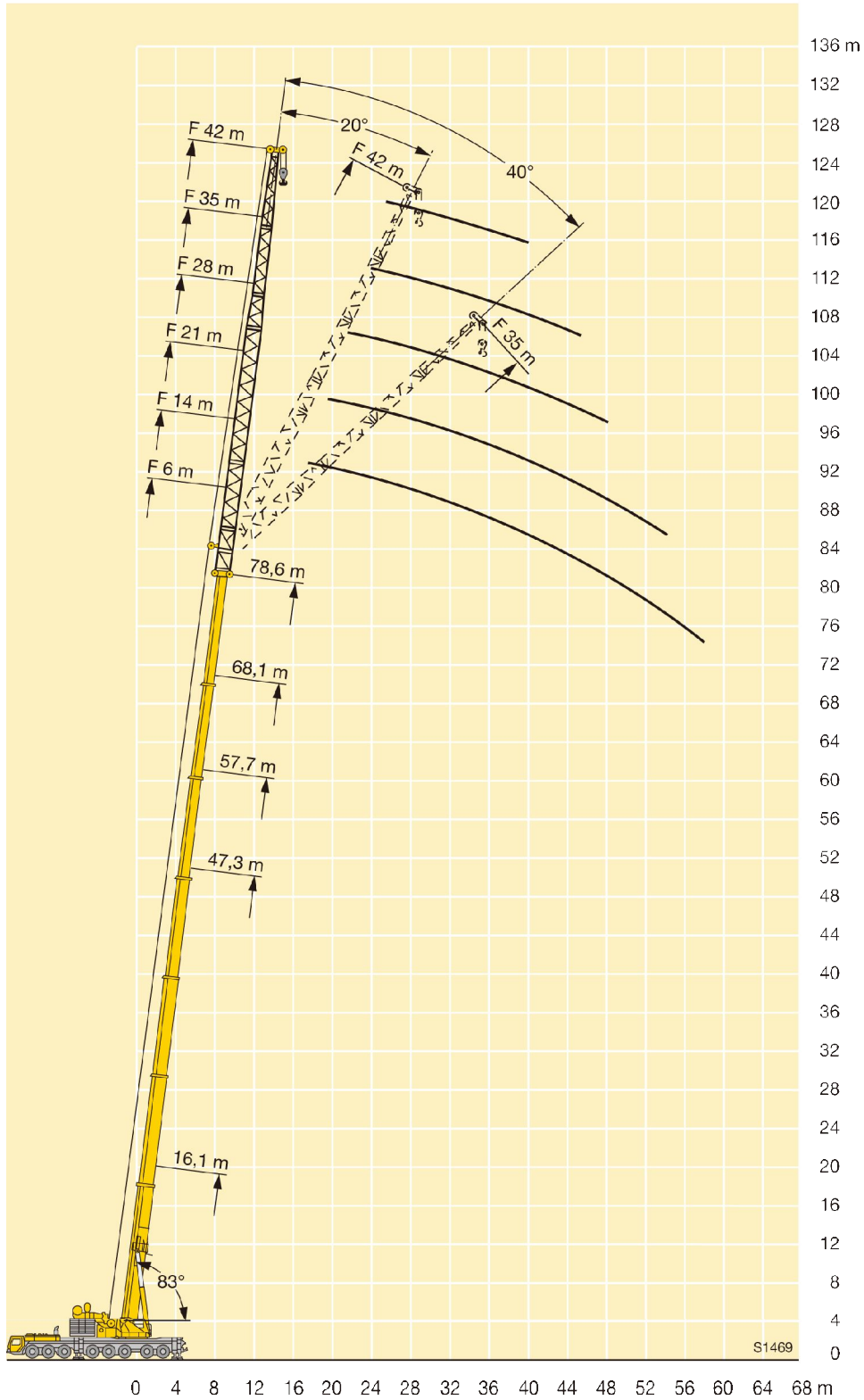



LTM1500-8.1 (84m)

Traglasten an der festen Gitterspitze mit abgespanntem Teleskopausleger

Lifting capacities on the lattice fly jib with guyed telescopic boom

Forces de levage à la fléchette treillis fixe avec flèche télescopique haubanée

Portate del falcone fisso con braccio telescopico tirantato

Tablas de carga con pluma telescópica arriostrada mas plumin fijo de celosía

Грузоподъемность на жесткомонтируемом удлинителе, телескопическая стрела с оттяжкой

TY3F



m	47,3 m + 2,2 m*																		m			
	6 m**			14 m			21 m			28 m			35 m			42 m		49 m		56 m		
	0°	20°	40°	0°	20°	40°	0°	20°	40°	0°	20°	40°	0°	20°	40°	0°	20°	0°		0°		
9	93																			9		
10	93			67																10		
12	91	65	38,5	61				46												12		
14	82	61	37	57				42,5				31,5			24,5					14		
16	74	57	35,5	54	31,5			39,5				29,2			22,7			17,5	13,1	16		
18	67	53	34,5	51	30,5			37,5	19,5			27,4			21,2			16,3	12,2	9,8	18	
20	61	50	33,5	48	29,4			35	18,7			25,7			19,9			15,3	11,3	9	20	
22	55	47	32,5	45,5	28,5			33	18,1			24,3	12,4		18,8			14,4	10,6	8,4	22	
24	50	44,5	31,5	43	27,8			31	17,4	11,7		23	11,9		17,8			13,6	9,9	7,8	24	
26	45,5	42	30,5	40,5	27,1			29,5	16,9	11,5		21,7	11,4		16,8	8,6		12,9	9,3	7,3	26	
28	40,5	40	29,8	38,5	26,5			27,9	16,4	11,4		20,4	11		15,8	8,2		12,1	8,8	6,8	28	
30	36	37,5	29,1	37	25,9			26,6	15,9	11,3		19,3	10,6	7	14,9	7,9		11,5	5,9	8,3	6,4	30
32	32,5	33,5	28,5	34,5	25,4			25,3	15,5	11,1		18,4	10,3	6,8	14	7,5		10,8	5,6	7,8	6	32
34	28,8	29,8	27,9	31	25			24	15,1	11,1		17,5	10	6,7	13,3	7,2		10,2	5,3	7,3	5,6	34
36	25,7	26,6	27,2	28,1	24,5			22,8	14,8	11		16,7	9,7	6,6	12,7	6,9	4,3	9,6	5	6,9	5,2	36
38	22,9	23,8	24,3	25,4	24,1			21,7	14,5	11		15,8	9,4	6,4	12,2	6,6	4,1	9,2	4,8	6,5	4,9	38
40	20,4	21,2	21,6	22,9	23,8			20,8	14,2	11		15	9,2	6,4	11,5	6,4	4	8,8	4,5	6,1	4,5	40
42	18,2	18,8		20,6	22,3			19,5	20	13,9	11	14,3	9	6,3	10,9	6,2	3,9	8,3	4,3	5,8	4,2	42
44	16,2	16,7		18,6	20,1			19,5	19,3	13,6	11	13,7	8,8	6,3	10,4	6	3,7	7,9	4,1	5,5	3,9	44
46	14,3	14,8		16,7	18,1	18,9		18,2	13,5	11		13,2	8,6	6,3	9,8	5,9	3,7	7,5	3,9	5,2	3,7	46
48	12,6	13		15	16,2	17		16,5	13,3	11		12,7	8,4	6,3	9,4	5,7	3,6	7	3,8	4,9	3,5	48
50	10,5			13,4	14,5			14,9	13,2	11		12,2	8,2	6,3	9	5,6	3,6	6,7	3,7	4,7	3,3	50
52	6,4			12	13			13,4	13	11		11,7	8,1	6,3	8,7	5,4	3,6	6,4	3,6	4,4	3	52
54				10,7	11,5			12,1	12,9	11		11,3	8	6,3	8,3	5,3	3,6	6,1	3,5	4,1	2,8	54
56				9,4	10,1			10,8	12,2	11		10,9	8	6,3	8	5,2	3,6	5,9	3,4	3,9	2,7	56
58				7,4				9,7	10,9			10,5	7,9	6,3	7,7	5,1	3,6	5,6	3,3	3,7	2,5	58
60								8,6	9,7			9,6	7,8	6,3	7,4	5,1	3,6	5,4	3,3	3,6	2,3	60
62								7,6	8,5			8,6	7,7	6,3	7,1	5	3,6	5,2	3,2	3,4	2,2	62
64								6,1	7,4			7,7	7,7		6,8	4,9	3,6	4,9	3,1	3,3	2	64
66								4				6,8	7,6		6,6	4,9	3,6	4,7	3,1	3,1	1,9	66
68												5,9	7		6,4	4,8	3,6	4,5	3	3	1,8	68
70												4,7	6,1		6,1	4,8	3,6	4,4	3	2,8		70
72												3,3			5,4	4,7		4,3	3	2,7		72
74															4,7	4,7		4,2	2,9	2,6		74
76															3,9	4,7		4	2,9	2,5		76
78															2,7	4,3		3,9	2,9	2,4		78
80																		3,7	2,9	2,3		80
82																		2,9	2,9	2,2		82
84																		1,9	2,9	2,1		84
86																				2		86
88																				1,9		88

* Adapter - adaptador - pièce d'adaptateur - adattatore - adaptador - адаптер
 ** Option - optional - en option - opzione - opcional - по заказу

TAB 231466 / 231473 / 231480



LTM1500-8.1 (84m)

Traglasten an der festen Gitterspitze mit abgespanntem Teleskopausleger

Lifting capacities on the lattice fly jib with guyed telescopic boom

Forces de levage à la fléchette treillis fixe avec flèche télescopique haubanée

Portate del falcone fisso con braccio telescopico tirantato

Tablas de carga con pluma telescópica arriostrada mas plumin fijo de celosía

Грузоподъемность на жесткомонтируемом удлинителе, телескопическая стрела с оттяжкой

TY3F



m	57,7 m + 2,2 m*																		m				
	6 m**			14 m			21 m			28 m			35 m			42 m		49 m		56 m			
	0°	20°	40°	0°	20°	40°	0°	20°	40°	0°	20°	40°	0°	20°	40°	0°	20°	0°		0°			
12	69																			12			
14	68	62	38	55					42,5											14			
16	65	58	36,5	52					39,5				29,1							16			
18	60	55	35,5	49,5	32				37,5				27,3			21,1				18			
20	55	53	34,5	47,5	31				35,5				25,9			19,9			15,2	11,9	20		
22	51	50	33,5	45,5	30,5	20,6	34	18,9					24,7			18,8			14,4	11,2	8,4	22	
24	46,5	46,5	32,5	43	29,7	20,6	32,5	18,4					23,5			18			13,7	10,6	7,8	24	
26	43	43	32	40	29,1	20,5	31	17,9					22,5	12,8		17,2			13,1	10,1	7,4	26	
28	39,5	40	31	37	28,5	20,5	29,7	17,4	11,8	21,6	12,4		16,4						12,5	9,6	6,9	28	
30	36,5	37	30,5	34,5	28	20,4	28,5	17	11,7	20,7	12		15,7			8,1			12	9,2	6,6	30	
32	33	34	29,8	32	27,5	20,4	27,3	16,6	11,6	19,9	11,7	6,9	15,1	7,9					11,5	5,5	8,7	6,2	32
34	30	31	29,2	30	27	20,4	26,3	16,3	11,6	19,1	11,3	6,8	14,5	7,6					11	5,3	8,3	5,9	34
36	27,1	28,1	28,7	28	26,5	20,4	25,4	16	11,5	18,3	11	6,8	13,9	7,4					10,5	5,1	7,9	5,6	36
38	24,5	25,4	26	25,6	26,1	20,4	24,4	15,7	11,5	17,7	10,7	6,7	13,4	7,1	4,2				10	4,9	7,6	5,3	38
40	22	22,8	23,3	23,4	25,1	20,4	22,8	15,4	11,5	17,1	10,5	6,7	12,8	6,9	4,1				9,6	4,7	7,2	5	40
42	19,8	20,5	21	21,3	23,1	20,4	21,4	15,2	11,5	16,6	10,3	6,6	12,4	6,7	4				9,2	4,6	6,9	4,7	42
44	17,7	18,4	18,8	19,5	21,1	20,4	20	15	11,5	16	10,1	6,6	11,9	6,5	3,9				8,8	4,4	6,5	4,5	44
46	15,9	16,5	16,8	17,6	19,1	20,2	18,3	14,7	11,5	15,3	9,9	6,6	11,5	6,4	3,9				8,5	4,3	6,2	4,2	46
48	14,2	14,7	15	15,9	17,3	18,2	16,8	14,5	11,5	14,7	9,7	6,6	11,1	6,3	3,8				8,2	4,1	6	4	48
50	12,6	13,1		14,3	15,6	16,5	15,3	14,3	11,5	14,2	9,6	6,6	10,6	6,1	3,8				7,9	4	5,7	3,8	50
52	11,2	11,6		12,9	14,1	14,8	13,9	14,2	11,5	13,8	9,4	6,6	10,1	6	3,8				7,5	3,9	5,5	3,6	52
54	9,8	10,2		11,5	12,6	13,3	12,5	14,1	11,5	13,2	9,2	6,6	9,7	5,9	3,8				7,2	3,8	5,3	3,4	54
56	8,6	8,9		10,3	11,3	11,8	11,3	12,9	11,5	12,1	9,1	6,6	9,4	5,8	3,8				6,8	3,8	5	3,2	56
58	7,5	7,7		9,2	10,1		10,1	11,6	11,5	10,9	9	6,6	9,1	5,6	3,8				6,5	3,7	4,8	3	58
60	5,6			8,1	8,9		9	10,4	11,3	9,8	8,9	6,6	8,8	5,5	3,8				6,3	3,6	4,6	2,9	60
62				7,1	7,8		8	9,3	10,1	8,8	8,9	6,6	8,5	5,4	3,8				6,1	3,5	4,3	2,7	62
64				6,2	6,8		7,1	8,3	8,9	7,9	8,8	6,6	8,3	5,4	3,8				5,9	3,5	4,2	2,6	64
66				5,1	5,8		6,2	7,3		7	8,5	6,6	7,8	5,3	3,8				5,7	3,4	4	2,4	66
68				3,6			5,4	6,3		6,2	7,6	6,6	6,9	5,3	3,8				5,5	3,4	3,9	2,3	68
70							4,7	5,4		5,4	6,7	6,6	6,1	5,3	3,8				5,3	3,3	3,7	2,2	70
72							4	4,7		4,7	5,8		5,4	5,2	3,8				5,1	3,3	3,6	2,1	72
74							2,8	3,7		4,2	5		4,8	5,2	3,8				5	3,3	3,5	2	74
76										3,6	4,4		4,2	5,1	3,8				4,5	3,2	3,3	1,9	76
78										3	3,8		3,7	4,8					4	3,2	3,2	1,7	78
80										1,9	3,2		3,2	4,2					3,6	3,2	3,1	1,7	80
82													2,6	3,7					3,1	3,1	3	1,6	82
84													2,1	3,1					2,5	3,1	2,9	1,5	84
86														2,4					2	3,1	2,4		86
88														1,7					1,5	2,8	1,9		88
90																			2,1	1,4			90
92																			1,5				92

* Adapter - adaptador - pièce d'adaptateur - adattatore - adaptador - адаптер
 ** Option - optional - en option - opzione - opcional - по заказу

TAB 231466 / 231473 / 231480



LTM1500-8.1 (84m)

Traglasten an der festen Gitterspitze mit abgespanntem Teleskopausleger

Lifting capacities on the lattice fly jib with guyed telescopic boom

Forces de levage à la fléchette treillis fixe avec flèche télescopique haubanée

Portate del falcone fisso con braccio telescopico tirantato

Tablas de carga con pluma telescópica arriostrada mas plumin fijo de celosía

Грузоподъемность на жесткомонтируемом удлинителе, телескопическая стрела с оттяжкой

TY3F



m	68,1 m + 2,2 m*																		m				
	6 m**			14 m			21 m			28 m			35 m			42 m		49 m		56 m			
	0°	20°	40°	0°	20°	40°	0°	20°	40°	0°	20°	40°	0°	20°	40°	0°	20°	0°		0°			
14	50																			14			
16	49,5	50		42																16			
18	47,5	47,5	35,5	40,5				32												18			
20	45	45	34,5	38	30,5			30,5				23,8								20			
22	42,5	42,5	34	36	29,7			29,3				22,7				17,8				22			
24	40,5	40	33	34,5	28,8	21,1	28,1	18,9				21,7				17		12,8		24			
26	38,5	37,5	32,5	33	27,9	21,1	27,1	18,5				20,9				16,3		12,3	9,6	6,8	26		
28	36	35,5	31,5	31,5	27,1	21,1	26,1	18,1				20,1	12,4			15,7		11,8	9,2	6,4	28		
30	33,5	33	31	29,9	26,4	21,1	25,2	17,8	12,1	19,4	12,1					15,1		11,3	8,8	6,1	30		
32	31,5	31	30,5	28,2	25,7	21,1	24,4	17,4	12	18,8	11,8					14,6		10,9	8,5	5,8	32		
34	29,2	29,1	29,2	26,5	25	21	23,6	17,1	12	18,1	11,6					14,1	7,6	10,6	8,1	5,5	34		
36	27,2	27,3	27,4	24,9	24,5	20,7	22,7	16,8	12	17,5	11,3	6,8	13,6	7,4		13,6	7,4	10,2	4,9	7,8	5,3	36	
38	24,8	25,6	25,9	23,4	23,5	20,4	21,4	16,6	12	17	11,1	6,8	13,1	7,2		13,1	7,2	9,9	4,8	7,6	5	38	
40	22,7	23,5	24,1	22	22,2	20,2	20,2	16,3	12	16,4	10,9	6,8	12,7	7,1		12,7	7,1	9,6	4,6	7,3	4,8	40	
42	20,6	21,4	22	20,7	21	19,9	19,1	15,9	12	15,9	10,7	6,8	12,3	6,9	4	12,3	6,9	9,3	4,5	7,1	4,6	42	
44	18,8	19,5	20	19,5	19,8	19,8	18	15,5	12	15,4	10,5	6,7	11,9	6,7	3,9	11,9	6,7	9	4,4	6,8	4,4	44	
46	17,1	17,8	18,2	17,9	18,7	19,3	17	15,2	12	15	10,3	6,7	11,5	6,6	3,9	11,5	6,6	8,7	4,3	6,6	4,2	46	
48	15,5	16,1	16,4	16,4	17,7	18,2	16	14,9	12	14,6	10,2	6,7	11,2	6,4	3,9	11,2	6,4	8,5	4,2	6,3	4	48	
50	13,9	14,5	14,8	15	16,4	17,2	15,1	14,6	12	13,9	10	6,7	10,8	6,3	3,8	10,8	6,3	8,2	4,1	6,1	3,8	50	
52	12,4	13	13,3	13,7	15	15,9	14,1	14,3	12	13,1	9,9	6,7	10,5	6,2	3,8	10,5	6,2	8	4	5,8	3,7	52	
54	11,1	11,6	11,9	12,4	13,6	14,4	12,9	14	12	12,4	9,8	6,7	10,2	6,1	3,8	10,2	6,1	7,8	3,9	5,6	3,5	54	
56	9,9	10,3	10,5	11,2	12,3	13	11,8	13,5	12	11,7	9,7	6,7	10	6	3,8	10	6	7,5	3,8	5,5	3,3	56	
58	8,7	9,1		10	11,1	11,7	10,8	12,3	12	11,1	9,5	6,7	9,7	5,9	3,8	9,7	5,9	7,2	3,8	5,3	3,2	58	
60	7,7	8		9	9,9	10,5	9,7	11,2	11,9	10,1	9,4	6,7	9,3	5,8	3,8	9,3	5,8	7	3,7	5,1	3	60	
62	6,7	7		8	8,9	9,4	8,7	10,1	11,1	9,2	9,2	6,7	9	5,8	3,8	9	5,8	6,7	3,7	4,9	2,9	62	
64	5,7	6		7	7,8	8,3	7,7	9,1	9,9	8,3	9,1	6,7	8,6	5,7	3,8	8,6	5,7	6,5	3,6	4,8	2,8	64	
66	4,9	5,1		6,2	6,9		6,9	8,1	8,9	7,5	8,9	6,7	7,8	5,6	3,8	7,8	5,6	6,3	3,6	4,6	2,6	66	
68	4,1	4,1		5,3	6		6	7,2	7,9	6,6	8,2	6,7	7	5,5	3,8	7	5,5	6,1	3,5	4,4	2,5	68	
70	2,7			4,6	5,1		5,3	6,3	6,9	5,8	7,4	6,7	6,3	5,5	3,8	6,3	5,5	5,9	3,5	4,2	2,4	70	
72				4,1	4,5		4,6	5,5		5,1	6,5	6,7	5,5	5,5	3,8	5,5	5,5	5,7	3,4	4,1	2,3	72	
74				3,5	3,9		4,1	4,8		4,5	5,7	6,6	4,9	5,4	3,8	4,9	5,4	5,1	3,4	4	2,2	74	
76				2,5	3,2		3,5	4,2		4	5	5,7	4,4	5,4	3,8	4,4	5,4	4,5	3,4	3,9	2,1	76	
78							2,9	3,6		3,5	4,4	4,9	3,8	5,1	3,8	4	5,1	4	3,3	3,7	2	78	
80							2,3	3		2,9	3,9		3,3	4,5	3,8	3,3	4,5	3,4	3,3	3,6	1,9	80	
82							1,5	2,3		2,3	3,3		2,8	4	3,8	2,8	4	3,8	2,9	3,3	3,1	1,8	82
84										1,8	2,7		2,3	3,5	3,8	2,3	3,5	3,8	2,4	3,3	2,6	1,7	84
86											2,1		1,7	3		2,1	3	1,9	3,3	2,2	1,6	86	
88											1,4			2,4		1,4	2,4	1,5	2,9	1,7	1,6	88	
90														1,8			1,8		2,4			90	
92																		1,9				92	
94																		1,4				94	

* Adapter · adapter · pièce d'adaptateur · adattatore · adaptador · адаптер
 ** Option · optional · en option · opzione · opcional · no заказ

TAB 231466 / 231473 / 231480



LTM1500-8.1 (84m)

Traglasten an der festen Gitterspitze mit abgespanntem Teleskopausleger

Lifting capacities on the lattice fly jib with guyed telescopic boom

Forces de levage à la flèche treillis fixe avec flèche télescopique haubanée

Portate del falcone fisso con braccio telescopico tirantato

Tablas de carga con pluma telescópica arriostrada mas plumín fijo de celosía

Грузоподъемность на жесткомонтируемом удлинителе, телескопическая стрела с оттяжкой

TY3F



m	78,6 m + 2,2 m*																		m
	6 m**			14 m			21 m			28 m			35 m			42 m			
	0°	20°	40°	0°	20°	40°	0°	20°	40°	0°	20°	40°	0°	20°	40°	0°	20°		
16	37																		16
18	35,5	33,5																	18
20	34	32,5	32,5																20
22	32	31,5	31																22
24	31	30,5	30																24
26	29,4	29,4	29,2																26
28	28,2	28,2	28,3																28
30	27,1	27,1	27,2																30
32	25,9	25,9	25,9																32
34	24,9	24,7	24,7																34
36	23,7	23,6	23,7																36
38	22,5	22,5	22,6																38
40	21,2	21,4	21,4																40
42	20	20,2	20,3																42
44	18,9	19,1	19,2																44
46	17,7	18,1	18,2																46
48	16,2	16,8	17,3																48
50	14,8	15,4	15,8																50
52	13,5	14	14,4																52
54	12,3	12,8	13,2																54
56	11,1	11,6	11,9																56
58	10	10,4	10,7																58
60	8,9	9,3	9,6																60
62	7,9	8,3	8,5																62
64	7	7,3	7,5																64
66	6,1	6,4																	66
68	5,3	5,6																	68
70	4,6	4,8																	70
72	4	4,2																	72
74	3,4	3,6																	74
76	2,7	3																	76
78	1,9	2,2																	78
80																			80
82																			82
84																			84
86																			86
88																			88
90																			90
92																			92
94																			94

* Adapter · adapter · pièce d'adaptateur · adattatore · adaptador · адаптер
 ** Option · optional · en option · opzione · opcional · no заказ

TAB 231466 / 231473 / 231480



LTM1500-8.1 (84m)

Hubhöhen
Lifting heights
Hauteurs de levage · Altezze di sollevamento
Alturas de elevación · Высота подъема

TY3F

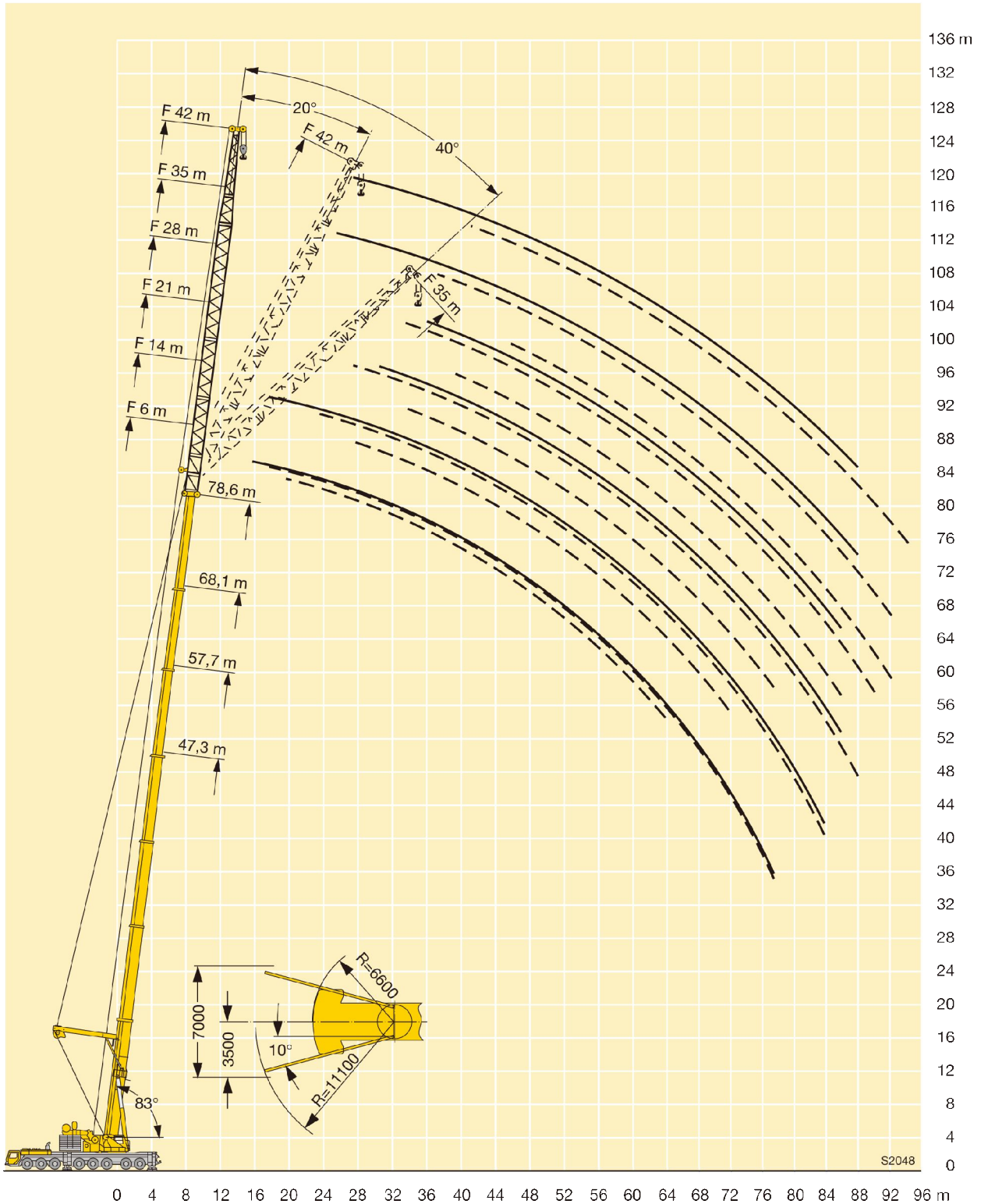



LTM1500-8.1 (84m)

Traglasten an der festen Gitterspitze mit abgespanntem Teleskopausleger und Exzenter

Lifting capacities on the lattice fly jib with guyed telescopic boom and eccentric

Forces de levage à la fléchette treillis fixe avec flèche télescopique haubanée et axe excentrique

Portate del falcone fisso con braccio telescopico tirantato ed Excenter

Tablas de carga con pluma telescópica arriostrada mas plumin fijo de celosía y exzenter

Грузоподъемность на жесткомонтируемом удлинителе, телескопическая стрела с оттяжкой и эксцентриком

TY3EF

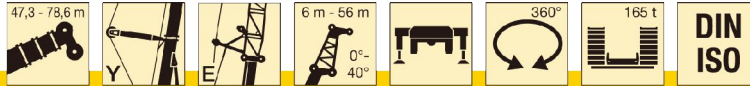

m	47,3 m + 2,2 m*																		m			
	6 m**			14 m			21 m			28 m			35 m			42 m		49 m		56 m		
	0°	20°	40°	0°	20°	40°	0°	20°	40°	0°	20°	40°	0°	20°	40°	0°	20°	0°		0°		
9	93																			9		
10	91																			10		
12	87	65		74				53												12		
14	84	61	42,5	69				49,5			38									14		
16	74	57	41	64	40			46,5			35,5			28,5			23,7			16		
18	67	54	40	61	39,5			43,5			33			26,7			22,2		17,8	18		
20	60	51	38,5	57	38,5	24,7	41	24,7			31			25,2			20,9		16,7	13,5	20	
22	55	49	37,5	53	37	24,7	39	24,6			29,5			23,7			19,7		15,8	12,8	22	
24	49,5	46,5	37	48,5	36	24,7	37	24,3	13,5	27,9	14,7			22,5			18,6		15	12,1	24	
26	45	44,5	36	45	34,5	24,4	35	24,1	13,6	26,4	14,4			21,3	12,5		17,7		14,1	11,4	26	
28	40	41,5	35,5	41	33,5	23,9	33,5	23,9	13,8	25,3	14,2			20,1	12,3		16,8		13,5	10,8	28	
30	35,5	37	34,5	37,5	32,5	23,5	32	23,5	14,1	24,1	14,1	8,8	19,3	12			15,9	8,8	12,8	10,2	30	
32	31,5	33	33,5	34	31,5	23,2	30,5	22,7	14,4	22,9	13,9	8,8	18,4	11,7			15,2	8,5	12,1	9,7	32	
34	28,3	29,3	30	30,5	30,5	22,8	29,1	22	14,5	21,8	13,8	8,8	17,6	11,5			14,5	8,3	11,5	9,2	34	
36	25,2	26,1	26,7	27,7	29,9	22,6	27,8	21,3	14,4	20,9	13,7	8,8	16,7	11,3	5,6		13,9	8,1	11	8,7	36	
38	22,4	23,2	23,7	24,9	26,9	22,3	26,2	20,7	14,3	20,1	13,6	8,8	16	11,1	5,5	13,2	8	10,5	8,3	8,3	38	
40	19,9	20,7		22,4	24,3	22,1	23,9	20,1	14,1	19,2	13,6	8,8	15,4	11	5,5	12,5	7,8	10,1	7,9	7,9	40	
42	17,6	18,3		20,1	21,9	22	21,7	19,6	13,9	18,3	13,4	8,8	14,7	10,8	5,5	12,1	7,7	9,6	7,6	7,6	42	
44	15,6	16,2		18,1	19,7	20,7	19,6	19	13,7	17,6	13,3	8,8	14,1	10,7	5,5	11,6	7,5	9,1	7,2	7,2	44	
46	13,8	14,2		16,2	17,6	18,5	17,7	18,6	13,5	17	13,2	8,8	13,5	10,6	5,5	11,1	7,4	8,7	6,8	6,8	46	
48	12,1	12,5		14,5	15,8		16	18,1	13,4	16,3	13	8,8	13	10,3	5,5	10,7	7,3	8,4	6,5	6,5	48	
50	10,1			13	14,1		14,5	16,3	13,3	15,6	12,8	8,8	12,5	10,1	5,5	10,2	7,2	8	6,2	6,2	50	
52	6,4			11,5	12,5		13	14,7	13,2	14,1	12,5	8,8	12	9,8	5,5	9,8	7,1	7,7	5,9	5,9	52	
54				10,2	11		11,7	13,2	13,2	12,7	12,2	8,8	11,4	9,6	5,5	9,4	6,9	7,3	5,6	5,6	54	
56				8,9	9,6		10,4	11,8		11,5	11,9	8,8	10,9	9,4	5,5	9	6,8	7	5,3	5,3	56	
58				6,9			9,2	10,5		10,3	11,5	8,8	10,5	9,1	5,5	8,6	6,6	6,7	5	5	58	
60							8,2	9,3		9,2	11	8,8	10,1	8,9	5,5	8,1	6,5	6,3	4,8	4,8	60	
62							7,2	8,1		8,2	9,8		9,2	8,6	5,5	7,7	6,3	6	4,5	4,5	62	
64							5,6	7		7,3	8,7		8,3	8,4	5,5	7,5	6,1	5,7	4,3	4,3	64	
66							3,6			6,4	7,7		7,4	8,2	5,5	7,2	5,9	5,4	4,1	4,1	66	
68										5,6	6,7		6,5	8,1	5,5	6,9	5,7	5,1	3,9	3,9	68	
70										4,4	5,7		5,8	7,3		6,3	5,6	4,9	3,7	3,7	70	
72										2,9			5	6,4		5,6	5,5	4,7	3,5	3,5	72	
74													4,4	5,5		4,9	5,3	4,5	3,3	3,3	74	
76													3,5	4,7		4,4	5,2	4,3	3,2	3,2	76	
78													2,4	4,1		3,9	5	4,1	3	3	78	
80																3,4	4,4	3,7	2,9	2,9	80	
82																2,6	3,8	3,3	2,7	2,7	82	
84																1,5	3,3	2,8	2,6	2,6	84	
86																		2,2	2,4	2,4	86	
88																		1,5	2,1	2,1	88	
90																			1,6	1,6	1,6	90

* Adapter · adapter · pièce d'adaptateur · adattatore · adaptador · адаптер
 ** Option · optional · en option · opzione · opcional · no заказ

TAB 232049 / 232058 / 232067



LTM1500-8.1 (84m)

Traglasten an der festen Gitterspitze mit abgespanntem Teleskopausleger und Exzenter

Lifting capacities on the lattice fly jib with guyed telescopic boom and eccentric

Forces de levage à la fléchette treillis fixe avec flèche télescopique haubanée et axe excentrique

Portate del falcone fisso con braccio telescopico tirantato ed Excenter

Tablas de carga con pluma telescópica arriostrada mas plumin fijo de celosía y exzenter

Грузоподъемность на жесткомонтируемом удлинителе, телескопическая стрела с оттяжкой и эксцентриком

TY3EF

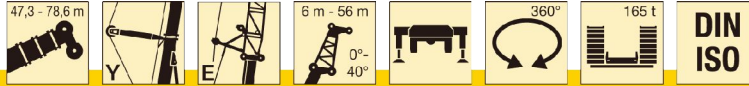

m	57,7 m + 2,2 m*																		m			
	6 m**			14 m			21 m			28 m			35 m			42 m		49 m		56 m		
	0°	20°	40°	0°	20°	40°	0°	20°	40°	0°	20°	40°	0°	20°	40°	0°	20°	0°		0°		
12	82																			12		
14	77	62																		14		
16	69	59	42	67				46,5			35,5									16		
18	62	56	40,5	64	40			44			33,5			26			21,5			18		
20	56	54	39,5	59	39			42			32			24,7			20,4		16,2	20		
22	51	51	38,5	54	37,5	24,7	39,5	24,3			30			23,5			19,3		15,4	12,5	22	
24	46,5	47	38	49	36,5	24,7	38	24,4			28,7			22,3			18,4		14,6	12,5	24	
26	42,5	43,5	37	45	35,5	24,7	36,5	24,5			27,5	15,2		21,2			17,6		14	12	26	
28	39	40	36	41,5	34,5	24,7	34,5	24,6	13,1	26,3	15,1			20,4			16,7		13,3	11,5	28	
30	36	36,5	35,5	38,5	33,5	24,3	33	24,1	13,4	25	15,1			19,5	11,8		16		12,6	10,9	30	
32	32,5	33,5	34	35,5	32,5	23,9	32	23,3	13,8	24,1	15,1			9	18,6	11,6	15,3		12,1	10,4	32	
34	29,4	30,5	31,5	33	31,5	23,6	29,8	22,6	14,1	23,2	15,1			9,1	17,8	11,5	14,6	8,2	11,6	9,9	34	
36	26,6	27,6	28,3	30	29,5	23,4	27,7	22,1	14,4	22,3	15,1			9,2	17,2	11,4	14	8,1	11,1	9,5	36	
38	23,9	24,9	25,5	27,5	27,2	23,1	25,4	21,5	14,6	21,4	15,1			9,4	16,5	11,4	5,3	13,5	8,1	10,6	9,1	38
40	21,5	22,3	22,8	25,1	24,8	22,8	23,3	20,9	14,4	20,6	14,9			9,6	15,9	11,3	5,3	13	8	10,2	8,6	40
42	19,2	20	20,4	22,9	22,7	22,6	21,3	20,3	14,2	19,9	14,6			9,8	15,2	11,2	5,3	12,5	7,9	9,8	8,3	42
44	17,2	17,9	18,3	20,8	20,6	21,8	19,5	19,9	14	19,2	14,3			10	14,7	11,1	5,4	12	7,8	9,4	7,9	44
46	15,3	15,9	16,3	19	18,6	19,7	17,8	19,4	13,8	18,2	14			9,8	14,2	11	5,5	11,5	7,8	9	7,6	46
48	13,6	14,2		17,1	16,8	17,8	16,3	18,5	13,6	16,7	13,7			9,7	13,8	10,8	5,6	11,1	7,7	8,6	7,3	48
50	12	12,6		15,4	15,1	16	14,8	16,9	13,5	15,3	13,4			9,5	13,3	10,6	5,8	10,7	7,6	8,3	7	50
52	10,3	11,1		13,8	13,6	14,4	13,4	15,3	13,3	14	13,1			9,3	12,8	10,5	5,9	10,4	7,5	8	6,6	52
54	8,8	9,5		12,4	12,2	12,8	12,1	13,8	13,1	12,8	12,8			9,2	12,3	10,2	6	10	7,4	7,7	6,3	54
56	7,4	7,9		11	10,8		10,8	12,5	12,8	11,6	12,4			9,1	11,8	9,9	6,1	9,6	7,3	7,4	6,1	56
58	5,9	6,5		9,8	9,6		9,7	11,2	12,2	10,5	11,9			9	11,2	9,7	6,2	9,3	7,1	7,2	5,9	58
60	4,5			8,7	8,4		8,6	10	10,9	9,4	11,4			8,9	10,2	9,4	6,1	8,9	6,9	6,9	5,6	60
62				7,6	7,3		7,6	8,9		8,4	10,2			8,8	9,2	9,2	6	8,5	6,7	6,6	5,4	62
64				6,5	6,2		6,6	7,8		7,5	9,2			8,8	8,3	9	5,9	8,2	6,5	6,3	5,2	64
66				5,4	4,9		5,8	6,8		6,6	8,2			8,7	7,4	8,8	5,8	7,8	6,3	6,1	4,9	66
68				4,2			4,9	5,9		5,7	7,2			8	6,5	8,5	5,8	6,9	6,1	5,8	4,7	68
70				3			4	5		5	6,3			5,8	7,6	5,7	6,2	6	5,6	4,6	4,6	70
72							3	3,8		4,4	5,5			5	6,7	5,7	5,4	5,8	5,3	4,4	4,4	72
74							2			3,8	4,7			4,4	5,9	5,4	4,8	5,7	5,1	4,2	4,2	74
76										2,9	4			3,9	5,1		4,2	5,5	4,6	4	4	76
78										2	3			3,4	4,5		3,7	5,2	4,1	3,8	3,8	78
80											1,9			2,7	3,9		3,2	4,6	3,6	3,6	3,6	80
82														1,9	3,2		2,7	4,1	3,1	3,1	3,1	82
84															2,2		2,1	3,5	2,6	2,6	2,6	84
86																1,6	3	2,1	2,2	2,2	2,2	86
88																	2,4	1,6	1,7	1,7	1,7	88
90																	1,8					90

* Adapter · adapter · pièce d'adaptateur · adattatore · adaptador · адаптер
 ** Option · optional · en option · opzione · opcional · no заказ

TAB 232049 / 232058 / 232057



LTM1500-8.1 (84m)

Traglasten an der festen Gitterspitze mit abgespanntem Teleskopausleger und Exzenter

Lifting capacities on the lattice fly jib with guyed telescopic boom and eccentric

Forces de levage à la fléchette treillis fixe avec flèche télescopique haubanée et axe excentrique

Portate del falcone fisso con braccio telescopico tirantato ed Exzenter

Tablas de carga con pluma telescópica arriostrada mas plumin fijo de celosía y exzenter

Грузоподъемность на жесткомонтируемом удлинителе, телескопическая стрела с оттяжкой и эксцентриком

TY3EF

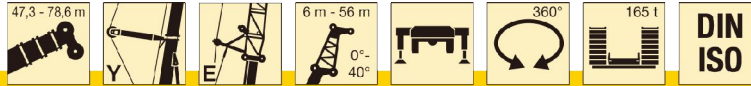

m	68,1 m + 2,2 m*																		m		
	6 m**			14 m			21 m			28 m			35 m			42 m		49 m		56 m	
	0°	20°	40°	0°	20°	40°	0°	20°	40°	0°	20°	40°	0°	20°	40°	0°	20°	0°		0°	
16	60																			16	
18	56	55		48,5																18	
20	52	52	39,5	46				38,5				29,3								20	
22	47,5	48,5	38,5	43,5				37				28,1			22,6					22	
24	43,5	44,5	37,5	40,5	36,5			35				27			21,7		17,2			24	
26	40	40,5	37	38,5	35,5	24,7	33,5	24,1				26			20,8		16,4		12,9	26	
28	37	37,5	36,5	36	34,5	24,5	31,5	24				24,9			20		15,8		12,4	10,5	28
30	34	34,5	35	33,5	33	24,2	30	23,6	12,6	24	14,6				19,2		15,2		11,9	10,1	30
32	31,5	32	32,5	31	32	23,9	28,4	23	13,1	23,2	14,7				18,5		14,6		11,4	9,7	32
34	28,2	29,8	30,5	28,7	29,9	23,6	26,9	22,4	13,6	22,4	14,9				17,9	10,9	14		10,9	9,3	34
36	25,5	27,2	28,1	26,7	27,9	23,3	25,7	21,9	14,1	21,6	15,1	8,7			17,2	10,9	13,5		10,5	8,9	36
38	23,2	24,7	25,7	24,8	26	23,1	24,2	21,3	14,6	20,8	15,2	8,9	16,6	11			13,1	7,5	10,1	8,5	38
40	20,9	22,1	23,2	22,7	24,2	22,9	22,7	20,8	14,4	20	15	9,2	16,1	11,1			12,6	7,5	9,8	8,2	40
42	18,6	19,7	20,8	20,8	22,6	22,7	21	20,4	14,2	19,2	14,7	9,6	15,6	11,1	4,8		12,1	7,6	9,4	7,9	42
44	16,6	17,9	18,6	19	20,7	22,1	19,3	19,9	14	18,4	14,4	9,8	15,1	11,1	4,9		11,8	7,6	9	7,6	44
46	15	16	16,7	17,4	19	20,3	17,7	19,5	13,9	17,5	14,1	9,7	14,7	11	5		11,4	7,6	8,7	7,3	46
48	13,3	14,2	14,8	15,6	17,4	18,5	16,2	18,4	13,7	16,4	13,8	9,7	14,2	10,9	5,1	11	7,6	8,4	7		48
50	11,7	12,4	13	14,2	15,9	17	14,9	16,9	13,6	15,1	13,5	9,6	13,7	10,8	5,3	10,7	7,6	8,2	6,7		50
52	10,1	11	11,4	12,8	14,5	15,5	13,6	15,5	13,4	13,9	13,2	9,4	13,1	10,5	5,5	10,3	7,7	7,9	6,5		52
54	8,8	9,6		11,4	13	14	12,3	14,3	13,1	12,7	12,9	9,3	12,6	10,3	5,7	9,9	7,7	7,6	6,3		54
56	7,6	8,2		10	11,6	12,6	11	13	12,8	11,6	12,4	9,2	11,8	10,1	5,9	9,5	7,5	7,3	6		56
58	6,3	6,8		8,6	10,2	11,1	9,8	11,9	12,5	10,6	12	9,1	10,8	9,9	5,9	9	7,3	7,1	5,8		58
60	5,1	5,6		7,5	8,7	9,6	8,6	10,8	11,8	9,7	11,5	9	9,9	9,6	5,9	8,6	7,1	6,9	5,6		60
62	3,9	4,5		6,4	7,6		7,4	9,6	10,6	8,8	10,7	8,9	9	9,4	5,9	8,2	6,9	6,7	5,3		62
64	2,9	3,3		5,4	6,4		6,3	8,3	9,2	7,9	9,8	8,8	8,2	9,2	5,9	7,8	6,7	6,4	5,2		64
66		1,9	2,2	4,3	5,3		5,3	7,1	7,8	6,8	8,8	8,7	7,4	9	5,9	7,3	6,5	6,2	5		66
68				3,2	4,2		4,4	6	6,5	5,7	7,8	7,9	6,6	8,7	5,8	6,7	6,4	6	4,8		68
70				2,5	3,1		3,5	5		4,8	6,9	7,1	5,9	7,9	5,7	6	6,2	5,8	4,6		70
72				1,8	2,3		2,6	3,9		4	5,8	6,3	5,1	7	5,7	5,3	6,1	5,4	4,5		72
74							1,6	2,9		3,2	4,7	5,5	4,4	6,2	5,3	4,7	5,9	4,8	4,3		74
76								1,9		2,4	3,8		3,6	5,5	4,9	4,1	5,6	4,2	4		76
78										1,5	2,9		2,9	4,6	4,5	3,6	5	3,7	3,5		78
80											2		2,2	3,7	4	3	4,5	3,1	3		80
82														3	3,4	2,5	4	2,5	2,5		82
84															2,2	2	3,4	1,9	1,9		84
86															1,5	1,5	2,9	1,6	1,4		86
88																	2,4				88
90																	1,8				90

* Adapter · adaptador · pièce d'adaptateur · adattatore · adaptador · адаптер

** Option · optional · en option · opzione · opcional · no заказ

TAB 232049 / 232058 / 232067



LTM1500-8.1 (84m)

Traglasten an der festen Gitterspitze mit abgespanntem Teleskopausleger und Exzenter

Lifting capacities on the lattice fly jib with guyed telescopic boom and eccentric

Forces de levage à la fléchette treillis fixe avec flèche télescopique haubanée et axe excentrique

Portate del falcone fisso con braccio telescopico tirantato ed Excenter

Tablas de carga con pluma telescópica arriostrada mas plumin fijo de colosía y exzenter

Грузоподъемность на жесткомонтируемом удлинителе, телескопическая стрела с оттяжкой и эксцентриком

TY3EF

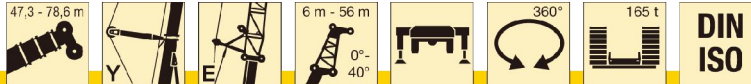

m	78,6 m + 2,2 m*																m			
	6 m**			14 m			21 m			28 m			35 m			42 m				
	0°	20°	40°	0°	20°	40°	0°	20°	40°	0°	20°	40°	0°	20°	40°	0°		20°		
20	35																		20	
22	33	32	30,5	27,7															22	
24	31,5	30,5	29,3	26,4			22												24	
26	29,6	29,1	28,1	25,3	22,6		21			17									26	
28	27,6	27,7	27	24,1	21,7		20,1			16,3				13,8				12,5	28	
30	25,6	26,4	26	23,1	20,9	18,9	19,3	15,7		15,6				13,2				12,3	30	
32	23,5	25	24,7	22,2	20,1	18,8	18,5	15,5		15				12,7				11,8	32	
34	22	23,4	23,3	21,3	19,4	18,2	17,7	15,1	11,4	14,3	10,3			12,1				11,3	34	
36	20,4	21,8	21,9	20,3	18,7	17,7	17	14,7	11,4	13,7	10			11,6				10,9	36	
38	18,9	20,1	20,5	19,3	18	17,1	16,3	14,3	11,4	13,2	9,8			11,1	6,6			10,4	38	
40	17,4	18,5	19	18,3	17,4	16,6	15,7	13,8	11,4	12,7	9,7	6,2		10,7	6,4			10	40	
42	16,1	17,2	17,5	17,3	16,7	16,1	15,1	13,3	11,4	12,1	9,5	6,1	10,3	6,2				9,6	4,6	42
44	15	16	16,2	16,2	16	15,5	14,6	12,8	11,3	11,7	9,4	6	9,8	6				9,3	4,4	44
46	13,9	14,8	15	15,2	15,3	14,9	14	12,4	11,2	11,3	9,2	5,9	9,4	5,9	3,5			8,9	4,2	46
48	12,7	13,6	13,8	14,2	14,6	14,4	13,4	12	11,1	10,8	9	5,9	9,1	5,8	3,4			8,5	4,2	48
50	11,6	12,4	12,6	13,2	13,7	13,8	12,8	11,6	10,8	10,4	8,8	5,9	8,7	5,7	3,3			8,2	4,1	50
52	10,5	11,2	11,5	12,2	12,8	13,1	12	11,2	10,4	10	8,5	5,9	8,4	5,6	3,2			7,9	4	52
54	9,3	10	10,3	11,2	11,9	12,1	11,2	10,8	10,1	9,6	8,1	5,9	8,1	5,5	3,2			7,6	3,9	54
56	8,1	8,8	9,2	10,2	10,9	11,2	10,3	10,2	9,7	8,9	7,8	5,9	7,7	5,5	3,1			7,3	3,9	56
58	7	7,7	8	9,1	10	10,2	9,5	9,4	9,3	8,2	7,4	5,8	7,4	5,3	3,1			7	3,8	58
60	5,8	6,6	6,8	8	9	9,3	8,7	8,7	8,6	7,5	7,1	5,7	6,9	5,2	3,1			6,7	3,8	60
62	4,8	5,5		6,9	8	8,3	7,7	8	7,9	6,8	6,6	5,7	6,5	5	3			6,5	3,7	62
64	3,9	4,5		5,8	7	7,3	6,8	7,2	7,2	6,2	5,9	5,6	6	4,8	3			6,2	3,6	64
66	3	3,4		4,7	5,9	6,3	5,8	6,5	6,5	5,5	5,3	5,1	5,5	4,7	3			6	3,6	66
68	2,1	2,5		3,8	4,9	5,3	4,9	5,7	5,8	4,7	4,7	4,4	5,1	4,3	3			5,8	3,5	68
70		1,8		3,1	4		3,9	4,9	5,1	4	4	3,8	4,6	3,7	3			5,5	3,4	70
72				2,3	3,1		3	4,1	4,4	3,3	3,5	3,2	3,9	3,2	2,8			5,3	3,4	72
74					2,3		2,5	3,3	3,8	2,5	3	2,6	3,2	2,7	2,2			4,8	3,1	74
76							2	2,6		1,8	2,4	2	2,5	2,1	1,6			4,2	2,7	76
78								2,1			1,9		1,9	1,7				3,7	2,4	78
80								1,6										3	2,1	80
82																		2,3	1,8	82
84																		1,5	1,5	84

* Adapter · adapter · pièce d'adaptateur · adattatore · adaptador · адаптер
 ** Option · optional · en option · opzione · opcional · no заказ

TAB 232049 / 232058 / 232067



LTM1500-8.1 (84m)

Hubhöhen
Lifting heights
 Hauteurs de levage · Altezze di sollevamento
 Alturas de elevación · Высота подъема

TY3EF

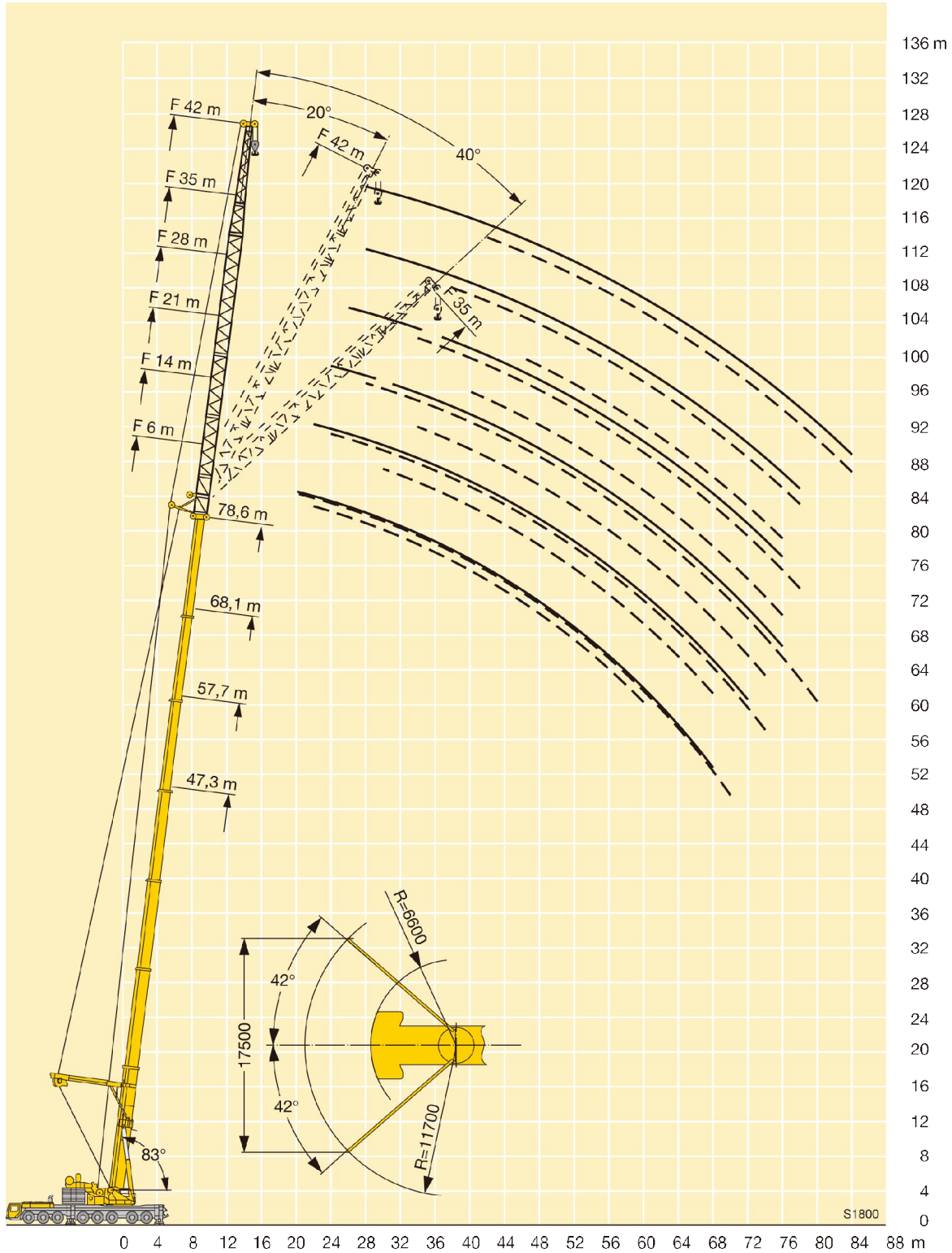



LTM1500-8.1 (84m)

Traglasten an der wipbaren Gitterspitze
Lifting capacities on the luffing lattice jib

Forces de levage à la fléchette treillis relevable · Portate del falcone a volata variabile

Tablas de carga con plumin abatible de celosía · Грузоподъемность на качающемся удлинителе

TN



m	16,1 m + 4 m*											26,5 m + 4 m*											m			
	21 m	28 m	35 m	42 m	49 m	56 m	63 m	70 m	77 m	84 m	91 m	21 m	28 m	35 m	42 m	49 m	56 m	63 m	70 m	77 m	84 m	91 m				
12	72																						12			
14	65	62										74												14		
16	58	56	55									67	65											16		
18	55	52	50	48								64	59	56										18		
20	53	47,5	46	44,5	42							64	55	52	48,5									20		
22	53	47	43	41	39	36						63	52	49	46	41,5								22		
24	53	47	40	38,5	36,5	34	31					61	50	46	43,5	39,5	34,5							24		
26		47	39	36	34	32	29,3	26,3					49	43	41,5	37,5	33,5	29,1						26		
28		47	38,5	34,5	32	30	27,8	25	22,8				48	42,5	39	36	32	28,1	24,3					28		
30		47	38	33	30	28,5	26,4	23,8	21,7				47,5	42	37,5	34,5	31	27,2	23,7	20,5				30		
32			37,5	32,5	28,6	27	25	22,7	20,8	17,6			44	42	36,5	33	29,7	26,4	23	20	16,9			32		
34			37	32,5	28	25,6	23,8	21,7	19,9	16,9	14,8			40,5	36,5	31,5	28,7	25,6	22,4	19,6	16,3	13,9		34		
36			37	32,5	28	24,3	22,6	20,7	19	16,3	14,3			38	36	30,5	27,8	24,7	21,8	19,1	15,8	13,6		36		
38			29,4	32,5	28	23,5	21,5	19,8	18,2	15,7	13,8			35,5	35	30,5	26,9	23,9	21,3	18,7	15,3	13,2		38		
40				32,5	28	23,2	20,5	18,9	17,5	15,1	13,3				33	30,5	26,1	23,2	20,6	18,4	14,8	12,8		40		
42				31,5	28	22,9	19,9	18,1	16,8	14,6	12,9				31	30	25,4	22,5	20	17,9	14,3	12,5		42		
44				25,7	28	22,6	19,7	17,3	16,2	14,1	12,4				29,5	28,8	25,4	21,8	19,4	17,4	13,9	12,1		44		
46					28	22,4	19,6	16,6	15,5	13,7	12				25,9	27,2	25,4	21,5	18,9	16,9	13,5	11,8		46		
48					26,7	22,1	19,4	16	14,9	13,3	11,6					25,8	25,3	21,5	18,3	16,5	13,1	11,5		48		
50					22,3	21,8	19,3	15,7	14,4	12,9	11,2				24,5	24	21,5	18	16,1	12,7	11,2			50		
52					17,7	21,8	19,2	15,3	13,9	12,6	10,9					23,3	22,8	21,5	17,6	15,7	12,4	10,9		52		
54						21,8	19	15	13,8	12,2	10,5						21,7	21,2	17,3	15,3	12	10,7		54		
56						18,7	18,9	14,7	13,7	11,8	10,2					20,7	20,1	17	15,3	11,7	10,4			56		
58						15,6	18,8	14,6	13,6	11,4	9,9					19,5	19,2	16,7	15,3	11,5	10,2			58		
60							18,7	14,6	13,5	11,3	9,6					15,9	18,3	16,3	15,3	11,3	10			60		
62							15,9	14,6	13,4	11,1	9,6						17,5	16	15,3	11,1	9,9			62		
64							13,2	14,6	13,3	10,9	9,6						16,7	15,8	15,1	10,9	9,7			64		
66							10,6	14,6	13,2	10,7	9,6						14,8	15,5	14,8	10,7	9,5			66		
68								13,8	13,1	10,5	9,4							14,8	14,1	10,5	9,4			68		
70								11,5	13,1	10,3	9,3							14,2	13,5	10,3	9,2			70		
72								9,3	13,1	10,1	9,1							12,3	12,8	10,1	9,1			72		
74									11,5	9,9	9								12,3	9,9	8,9			74		
76									9,7	9,7	8,8									11,7	9,8	8,8		76		
78									8	9,5	8,7									11,2	9,6	8,6		78		
80									6,3	9,3	8,5									9,4	8,5	8,5		80		
82										9	8,4										9,3	8,4	8,4		82	
84											7,3	8,2										9,1	8,2	8,4		84
86											5,6	8,1										8,4	8,1	8,6		86
88												7,1										6,1	7,7	8,8		88
90												5,8											7,3	9,0		90
92												4,5											6,7	9,2		92
94												3,2											5,3	9,4		94

* adapter

TAB 231545



LTM1500-8.1 (84m)

Traglasten an der wippbaren Gitterspitze
Lifting capacities on the luffing lattice jib

Forces de levage à la fléchette treillis relevable · Portate del falcone a volata variabile

Tablas de carga con plumin abatible de celosía · Грузоподъемность на качающемся удлинителе

TN



m	36,9 m + 4 m*											47,3 m + 4 m*											m	
	21 m	28 m	35 m	42 m	49 m	56 m	63 m	70 m	77 m	84 m	91 m	21 m	28 m	35 m	42 m	49 m	56 m	63 m	70 m	77 m	84 m	91 m		
16	67																						16	
18	62	58										43,5											18	
20	58	54	50									40,5	37										20	
22	54	50	47,5	42								38,5	35	32									22	
24	51	47	44,5	40,5	35,5							36,5	33	30,5	27								24	
26	48,5	44,5	42	39	34,5	29,2						35	31,5	29	26	22,8							26	
28		42,5	40	37,5	34	28,7	24,3					33,5	30	27,6	25	22	19						28	
30		40,5	38,5	35,5	32,5	28	23,8	20,1					28,7	26,3	23,9	21,3	18,4	15,8					30	
32		39	37	34	31,5	27,3	23,5	19,7	16,9				27,4	25,3	22,9	20,5	17,9	15,3	12,9				32	
34			35,5	32,5	30	26,6	23,1	19,4	16,6	14			26,3	24,4	22	19,7	17,3	14,9	12,5	11			34	
36			34,5	31,5	29	25,9	22,6	19,2	16,3	13,8	11,2			23,5	21,3	19	16,6	14,4	12,2	10,6	9		36	
38			33,5	30,5	28	25	22,1	18,9	16,1	13,6	11			22,7	20,6	18,3	16	14	11,8	10,3	8,8	6,8	38	
40				31,5	29,5	27,1	24,2	21,6	18,5	15,9	13,4	10,9		21,9	19,9	17,7	15,4	13,4	11,5	10	8,5	6,6	40	
42					28,6	26,2	23,4	21,1	18,1	15,7	13,2	10,7		21,2	19,3	17,2	14,9	12,9	11,1	9,7	8,2	6,4	42	
44					27,4	25,4	22,7	20,5	17,8	15,4	13	10,6			18,7	16,7	14,4	12,5	10,7	9,4	8	6,2	44	
46					26	24,7	22,1	19,9	17,5	15,2	12,7	10,5			18,2	16,3	14	12	10,3	9	7,7	6	46	
48						23,9	21,4	19,4	17,1	15	12,4	10,4			17,7	15,9	13,6	11,6	9,9	8,7	7,4	5,8	48	
50						22,8	20,8	18,9	16,6	14,8	12,2	10,3				15,5	13,3	11,2	9,5	8,4	7,2	5,6	50	
52						21,6	20,3	18,4	16,2	14,6	11,9	10,2				15,1	13	11	9,2	8,1	6,9	5,4	52	
54						20,6	19,7	17,9	15,8	14,3	11,6	10,1				14,7	12,7	10,7	8,8	7,8	6,7	5,2	54	
56							18,9	17,5	15,4	13,9	11,4	9,9				14,4	12,4	10,5	8,6	7,6	6,4	5	56	
58							18	17	15	13,6	11,1	9,8					12,1	10,2	8,3	7,3	6,2	4,8	58	
60							17,2	16,6	14,7	13,2	10,9	9,6					11,8	10	8	7,1	6	4,6	60	
62								16	14,4	12,9	10,7	9,4					11,5	9,8	7,8	7	5,8	4,5	62	
64									15,2	14,1	12,6	10,5	9,3					9,6	7,5	6,8	5,6	4,4	64	
66									14,5	13,8	12,3	10,4	9,2					9,3	7,3	6,6	5,5	4,3	66	
68									13,9	13,2	12	10,2	9					9,1	7,1	6,4	5,3	4,2	68	
70										12,6	11,7	10,1	8,9					9	6,9	6,3	5,2	4,1	70	
72										12,1	11,3	9,9	8,8						6,7	6,1	5,1	4	72	
74										11,5	10,7	9,8	8,6						6,4	5,9	5	3,9	74	
76											10,2	9,5	8,4						6,2	5,8	4,9	3,8	76	
78												9,7	9	8,2						5,7	4,8	3,7	78	
80													9,3	8,5	8					5,5	4,6	3,6	80	
82														8,9	8,1	7,6				5,4	4,5	3,5	82	
84															7,7	7,1				5,2	4,4	3,4	84	
86																7,3	6,7				4,3	3,3	86	
88																	6,9	6,3			4,2	3,2	88	
90																					4,1	3,1	90	
92																							3,1	92
94																							3	94
96																							2,9	96
98																							2,8	98

* adapter

TAB 231545



LTM1500-8.1 (84m)

Traglasten an der wipbaren Gitterspitze
Lifting capacities on the luffing lattice jib

Forces de levage à la flèche treillis relevable · Portate del falcone a volata variabile

Tablas de carga con plumin abatible de celosía · Грузоподъемность на качающемся удлинителе

TN



m	57,7 m + 4 m*									68,1 m + 4 m*							78,6 m + 4 m*						m			
	21 m	28 m	35 m	42 m	49 m	56 m	63 m	70 m	77 m	84 m	21 m	28 m	35 m	42 m	49 m	56 m	63 m	70 m	21 m	28 m	35 m	42 m		49 m	56 m	
20	29,2										18,7															20
22	27,4	24,5									16,6	14,5														22
24	25,5	23,3	21								17,7	15,3														24
26	24,1	22	20	17,7							16,6	14,5	12,7													26
28	22,8	20,7	19,1	16,9	14,6						15,6	13,7	12,1	10,2												28
30		19,6	18,1	16,2	14	11,9					14,8	12,8	11,5	9,7	7,8											30
32		18,8	17,1	15,5	13,4	11,4	9,5				12,1	10,8	9,1	7,4	5,4											32
34		18	16,3	14,8	12,9	11	9,1	7,3			11,4	10,1	8,6	7	5,1	3,8										34
36		17,3	15,6	14	12,3	10,4	8,7	6,9	5,5		10,8	9,5	8	6,5	4,7	3,6	2,4									36
38			14,9	13,4	11,7	9,9	8,1	6,5	5,3			9	7,5	6	4,4	3,3	2,2									38
40			14,3	12,8	11,2	9,4	7,6	6,1	5	4		8,5	7,1	5,6	4,1	3,1	2,1									40
42			13,8	12,2	10,6	8,9	7,2	5,7	4,8	3,8		8,1	6,7	5,2	3,9	2,8	1,9									42
44				11,8	10,1	8,4	6,7	5,4	4,5	3,6		7,7	6,3	4,8	3,6	2,6	1,7									44
46				11,3	9,7	8	6,3	5,1	4,3	3,5			6	4,5	3,4	2,4	1,5									46
48				10,8	9,4	7,6	5,9	4,8	4,1	3,3			5,7	4,3	3,1	2,2	1,3									48
50				10,4	9	7,3	5,5	4,5	3,8	3,1			5,4	4,2	2,9	2	1,1									50
52					8,7	6,9	5,1	4,2	3,6	2,9				4	2,8	1,8	1							1,9	1	52
54					8,4	6,6	4,9	4	3,4	2,7				3,9	2,6	1,6										54
56					8	6,3	4,8	3,8	3,2	2,6				3,7	2,5	1,5										56
58						6,1	4,6	3,5	3	2,4				3,6	2,4	1,4										58
60						5,8	4,5	3,4	2,8	2,2					2,3	1,3										60
62						5,5	4,3	3,3	2,6	2					2,2	1,2										62
64						5,3	4,2	3,1	2,5	1,9					2,1	1,1										64
66							4,1	3	2,4	1,7					1											66
68							4	2,9	2,3	1,6						1										68
70							3,8	2,8	2,2	1,5																70
72								2,7	2,1	1,5																72
74									2,6	2	1,4															74
76									2,5	2	1,4															76
78									2,4	1,9	1,3															78
80										1,8	1,2															80
82										1,7	1,2															82
84										1,6	1,1															84
86											1,1															86
88											1															88

* adapter

TAB 231545



LTM1500-8.1 (84m)

Hubhöhen
Lifting heights
 Hauteurs de levage · Altezze di sollevamento
 Alturas de elevación · Высота подъема

TN

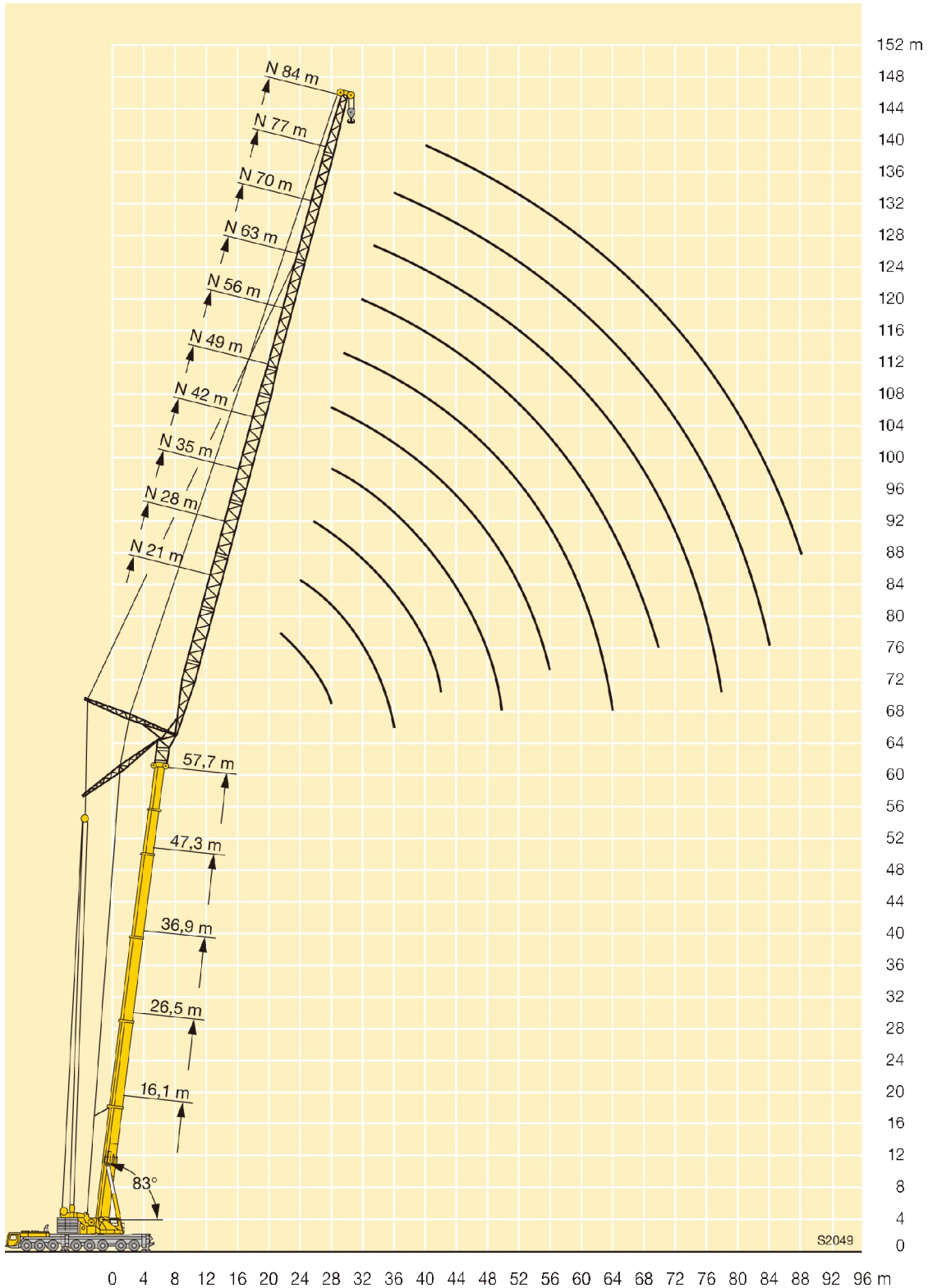



LTM1500-8.1 (84m)

Traglasten an der wipbaren Gitterspitze
Lifting capacities on the luffing lattice jib

Forces de levage à la fléchette treillis relevable · Portate del falcone a volata variabile

Tablas de carga con plumín abatible de celosía · Грузоподъемность на качающемся удлинителе

TN



m	16,1 m + 4 m*										26,5 m + 4 m*										m			
	21 m	28 m	35 m	42 m	49 m	56 m	63 m	70 m	77 m	84 m	91 m	21 m	28 m	35 m	42 m	49 m	56 m	63 m	70 m	77 m		84 m	91 m	
16	59																						16	
18	53																							18
20	48,5	47,5										59												20
22	47,5	43,5	43									55												22
24	47,5	41	39,5									51	49											24
26	47	38,5	36,5	35,5								50	45,5	44										26
28		38	34,5	33,5	32							50	43	41,5										28
30		38	32,5	31	29,8								41,5	38,5	37									30
32		38	32	29,6	28	26,5							41,5	36,5	35	33								32
34		38	32	28,3	26,3	25							41,5	35	33,5	31,5								34
36			32	27,2	25,1	23,5	22,2						39	35	32	29,8	27,5							36
38			32	26,9	24	22,1	21	19,6						35	30,5	28,5	26,3	23,8						38
40			32	26,9	22,9	21,1	19,9	18,6						34	29,8	27,3	25,2	22,9						40
42				26,9	22,6	20,3	18,7	17,6	16,5					32	29,8	26,2	24,1	22,1	19,8					42
44				26,9	22,6	19,5	18	16,7	15,7	14,3					29,7	25,4	23,3	21,2	19,1					44
46				26,9	22,6	18,8	17,3	15,8	14,9	13,7					28,2	25,4	22,5	20,5	18,4	16,7				46
48				23,4	22,6	18,5	16,6	15,1	14,2	13,1	11,5				26,7	25,4	21,7	19,8	17,7	16,2	13,8			48
50					22,6	18,5	15,9	14,5	13,5	12,5	11,1				25,4	24,6	21,1	19,2	17,1	15,7	13,4			50
52					22,6	18,5	15,6	14	13	12	10,6					23,4	21,1	18,6	16,7	15,2	13,1	11,3		52
54					22,6	18,5	15,6	13,5	12,5	11,4	10,2					22,3	21,1	18	16,2	14,7	12,7	11,1		54
56						18,5	15,6	13	12	10,9	9,8					21,3	20,8	18	15,8	14,3	12,4	10,8		56
58						18,5	15,6	12,8	11,5	10,5	9,4						19,8	18	15,4	14	12,1	10,6		58
60						18,5	15,6	12,8	11,1	10,2	9						18,9	18	15	13,6	11,8	10,4		60
62						16,9	15,6	12,8	10,8	9,8	8,7						18,1	17,5	15	13,3	11,5	10,1		62
64							15,6	12,8	10,8	9,5	8,4						17,3	16,7	15	13	11,2	9,9		64
66							15,6	12,8	10,8	9,1	8							16	15	12,9	11	9,8		66
68							14,7	12,8	10,8	8,7	7,6							15,3	14,8	12,9	10,8	9,6		68
70								12,8	10,8	8,7	7,3							14,7	14,2	12,9	10,5	9,4		70
72								12,8	10,8	8,7	7									13,6	12,8	10,3	9,2	72
74								12,8	10,8	8,7	7									13	12,3	10,2	9	74
76								10,6	10,8	8,7	7									12,5	11,7	10	8,9	76
78									10,8	8,7	7									12	11,2	9,9	8,8	78
80									10,8	8,7	7										10,7	9,7	8,7	80
82									9,4	8,7	7										10,3	9,6	8,6	82
84										8,7	7										9,8	9,2	8,4	84
86										8,7	7											8,8	8,1	86
88										8,5	7											8,4	7,6	88
90										6,7	7											8	7,2	90
92											7											7,7	6,9	92
94											7												6,5	94
96											5,5												6,2	96
98																							5,9	98

* Adapter · adapter · pièce d'adaptateur · adattatore · adaptador · адаптер

TAB 231132

Traglasten an der wippbaren Gitterspitze
Lifting capacities on the luffing lattice jib

Forces de levage à la fléchette treillis relevable · Portate del falcone a volata variabile

Tablas de carga con plumin abatible de celosía · Грузоподъемность на качающемся удлинителе

TN

m	36,9 m + 4 m*										47,3 m + 4 m*										m			
	21 m	28 m	35 m	42 m	49 m	56 m	63 m	70 m	77 m	84 m	91 m	21 m	28 m	35 m	42 m	49 m	56 m	63 m	70 m	77 m		84 m	91 m	
24	44,5																						24	
26	41	40																						26
28	38,5	37										27,4												28
30	37	35	34									25,6	24,3											30
32	35,5	32,5	32									24,2	22,8											32
34		31,5	30	29,1								23	21,4	20,6										34
36		29,9	28,5	27,4	26,2							20,2	19,4	18,3										36
38		28,7	26,9	25,9	24,8							19,3	18,3	17,2										38
40			26,1	24,6	23,5	22						18,6	17,3	16,3	15,1									40
42			25,4	23,4	22,3	21	19,4					18	16,4	15,4	14,2									42
44			24,7	22,6	21,2	20	18,5						15,8	14,6	13,4	12								44
46			24	21,9	20,2	19	17,7	16,1					15,2	13,8	12,7	11,4	10,1							46
48				21,3	19,2	18,1	16,9	15,4	14,1				14,6	13,2	12	10,7	9,5							48
50				20,7	18,7	17,3	16,1	14,8	13,6				12,9	11,4	10,1	8,9	7,7							50
52				20,1	18,3	16,5	15,4	14,2	13,1	11,8			12,6	10,8	9,6	8,4	7,1	6,3						52
54					17,9	16	14,7	13,6	12,6	11,4			12,3	10,4	9,1	7,8	6,6	5,9						54
56					17,5	15,5	14	12,9	12,1	11	9,4		11,9	10	8,5	7,3	6	5,5	4,7					56
58					17,1	15	13,3	12,3	11,6	10,7	9,1		9,6	8	6,7	5,3	5,1	4,4	3,5					58
60					16,7	14,6	12,8	11,7	11,1	10,3	8,8		9,2	7,7	6,1	5	4,6	4,1	3,2					60
62						14,2	12,5	11,1	10,5	10	8,5		8,9	7,5	5,6	4,6	4,2	3,7	2,9					62
64						13,8	12,3	10,6	10	9,5	8,2		7,2	5,4	4,3	3,9	3,4	2,6						64
66						13,4	12	10,2	9,4	9,1	7,9		7	5,2	4	3,6	3,1	2,3						66
68							11,7	9,9	8,9	8,5	7,5		6,8	5	3,7	3,3	2,9	2,1						68
70							11,4	9,6	8,5	8	7		6,6	4,8	3,6	3,1	2,6	1,8						70
72							11,2	9,3	8,3	7,5	6,5		4,4	3,4	2,7	2,2	1,4							72
74							11	9,1	8	7,1	6		4,4	3,4	2,7	2,2	1,4							74
76								8,8	7,8	6,9	5,6		4,2	3,3	2,5	1,9	1,1							76
78								8,5	7,7	6,6	5,2					3,2	2,4	1,7						78
80								8,3	7,5	6,4	4,8					3,1	2,3	1,6						80
82									7,3	6,2	4,7					3	2,2	1,6						82
84									7,1	6	4,6					2,9	2,1	1,5						84
86									7	5,8	4,5					2	1,4							86
88									6,8	5,6	4,4					1,9	1,4							88
90										5,4	4,3					1,8	1,3							90
92										5,2	4,2						1,2							92
94										5	4,1						1,2							94
96											4						1,1							96
98											3,9						1							98
100											3,9													100

* Adapter · adapter · pièce d'adaptateur · adattatore · adaptador · адаптер

TAB 231132

m	57,7 m + 4 m*							68,1 m + 4 m*					78,6 m + 4 m*		m	
	21 m	28 m	35 m	42 m	49 m	56 m	63 m	70 m	21 m	28 m	35 m	42 m	49 m	21 m		28 m
30	17															30
32	15,9															32
34	14,9	13,4														34
36	14	12,5														36
38		11,7	10,8													38
40		11	10,1	9												40
42		10,4	9,4	8,4												42
44		9,8	8,8	7,7	6,5											44
46			8,3	7,2	5,9	4,5										46
48			7,8	6,6	5,3	4,2										48
50			7,4	6,1	4,9	3,9	3									50
52				5,9	4,6	3,6	2,7									52
54				5,6	4,4	3,4	2,5	1,6								54
56				5,3	4,1	3,1	2,2	1,4								56
58				5,1	4	2,9	2	1,2								58
60					3,8	2,7	1,8	1								60
62					3,6	2,5	1,6									62
64					3,5	2,4	1,4									64
66						2,3	1,2									66
68						2,1	1,1									68
70						2	1									70
72						1,9										72

* Adapter · adapter · pièce d'adaptateur · adattatore · adaptador · адаптер

TAB 231132



LTM1500-8.1 (84m)

Hubhöhen
Lifting heights
Hauteurs de levage · Altezze di sollevamento
Alturas de elevación · Высота подъема

TN

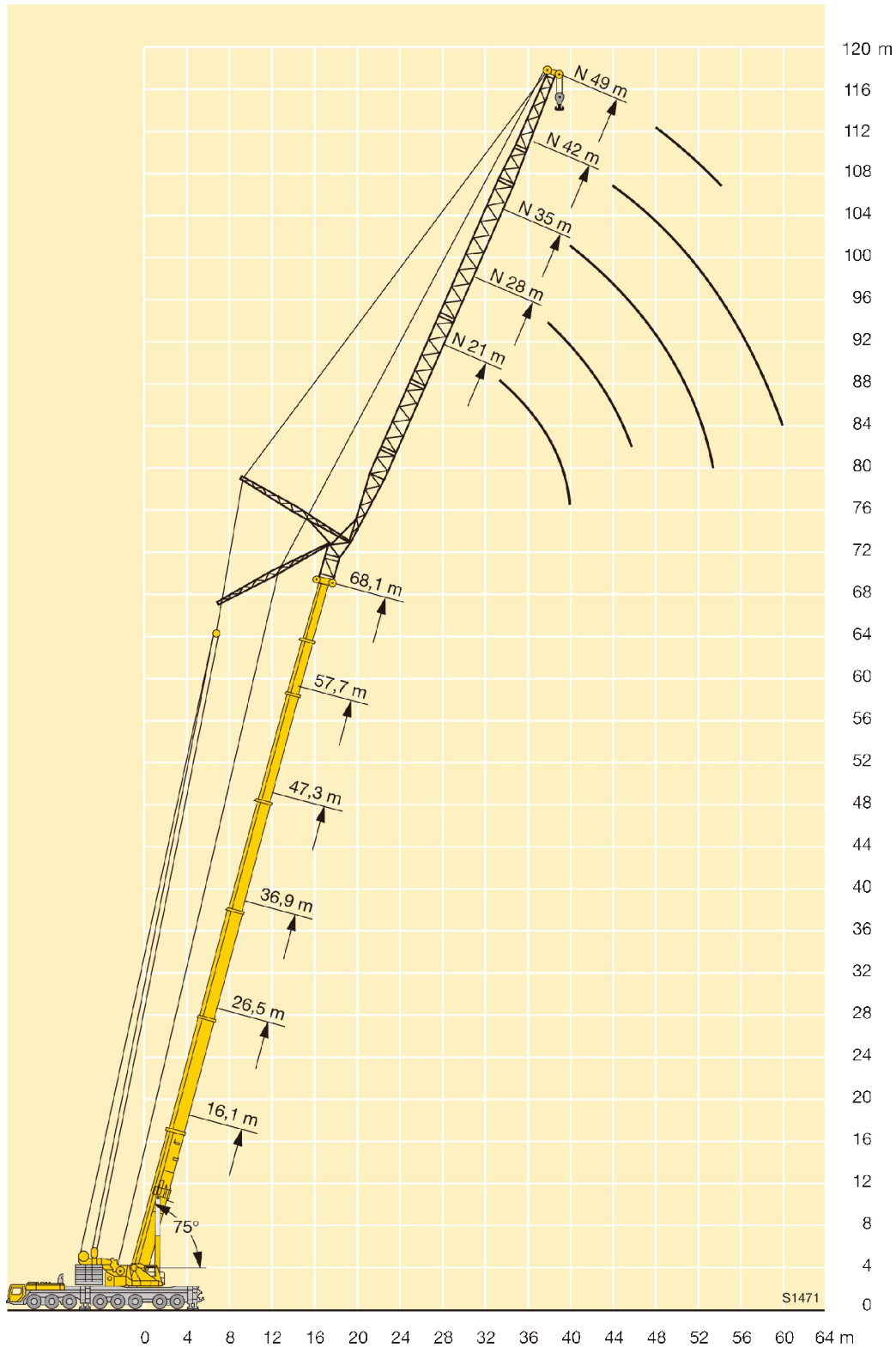



LTM1500-8.1 (84m)

Traglasten an der wipbaren Gitterspitze
Lifting capacities on the luffing lattice jib

Forces de levage à la flèche treillis relevable · Portate del falcone a volata variabile

Tablas de carga con plumin abatible de celosía · Грузоподъемность на качающемся удлинителе

TN



m	16,1 m + 4 m*									26,5 m + 4 m*									m					
	21 m	28 m	35 m	42 m	49 m	56 m	63 m	70 m	77 m	84 m	91 m	21 m	28 m	35 m	42 m	49 m	56 m	63 m		70 m	77 m	84 m	91 m	
22	45																						22	
24	41,5																							24
26	39,5	38										49												26
28	39,5	35,5										46												28
30		33,5	32,5									43	41,5											30
32		32	30									41,5	38,5											32
34		32	28,8	27,4									36,5	35,5										34
36		32	27,6	26									35	33,5										36
38			26,8	24,8	23,5								33,5	31,5	30,5									38
40			26,8	23,6	22,2								31,5	30	28,9									40
42			26,8	23,4	21,2	19,8								29	27,9	26,2								42
44				23,4	20,4	18,7								27,4	26,8	24,9								44
46				23,4	19,6	17,9	16,7							26	25,4	23,7	22,3							46
48				23,4	19,1	17,2	15,8								24,1	23,1	21,3							48
50				23,4	19,1	16,6	15	14,1							22,9	22	20,3	18,9						50
52					19,1	16	14,5	13,3							21,7	20,9	19,8	18,2						52
54					19,1	15,8	14	12,6	12,2						20,7	19,9	19,3	17,5	16					54
56					19,1	15,8	13,5	12	11,6						19	18,4	17	15,4						56
58						15,8	13	11,6	11	10,4					18,1	17,5	16,5	14,9	13,8					58
60						15,8	12,8	11,2	10,4	9,9					17,3	16,7	16	14,4	13,4					60
62						15,8	12,8	10,8	10,1	9,3	8,4					15,9	15,3	14	12,9	11,8				62
64						15,8	12,8	10,4	9,7	8,8	7,9					15,2	14,5	13,6	12,5	11,5				64
66							12,8	10,2	9,2	8,4	7,4					14,5	13,9	13,2	12	11,1	9,6			66
68							12,8	10,2	8,8	8,1	7					13,9	13,2	12,7	11,6	10,8	9,4			68
70							12,8	10,2	8,6	7,8	6,7						12,7	12,2	11,1	10,4	9,1			70
72								10,2	8,6	7,5	6,4						12,1	11,6	10,8	10	8,8			72
74								10,2	8,6	7,1	6,1						11,6	11,1	10,3	9,6	8,5			74
76								10,2	8,6	6,8	5,8						10,6	9,8	9,1	8,2				76
78								10,2	8,6	6,7	5,6							10,1	9,3	8,6	7,8			78
80									8,6	6,7	5,3							9,6	8,8	8,1	7,4			80
82									8,6	6,7	5							9,2	8,4	7,7	6,9			82
84									8,6	6,7	4,8							8	7,3	6,4				84
86										6,7	4,6								7,6	6,8	6			86
88										6,7	4,6								7,2	6,5	5,6			88
90										6,7	4,6									6,1	5,2			90
92										6,7	4,6									5,7	5			92
94											4,6										5,4	4,7		94
96											4,6										5,1	4,5		96
98											4,6											4,3		98
100											4,6											4,1		100

* Adapter · adapter · pièce d'adaptateur · adattatore · adaptador · адаптер

TAB 231142



LTM1500-8.1 (84m)

Hubhöhen
Lifting heights
Hauteurs de levage · Altezze di sollevamento
Alturas de elevación · Высота подъема

TN

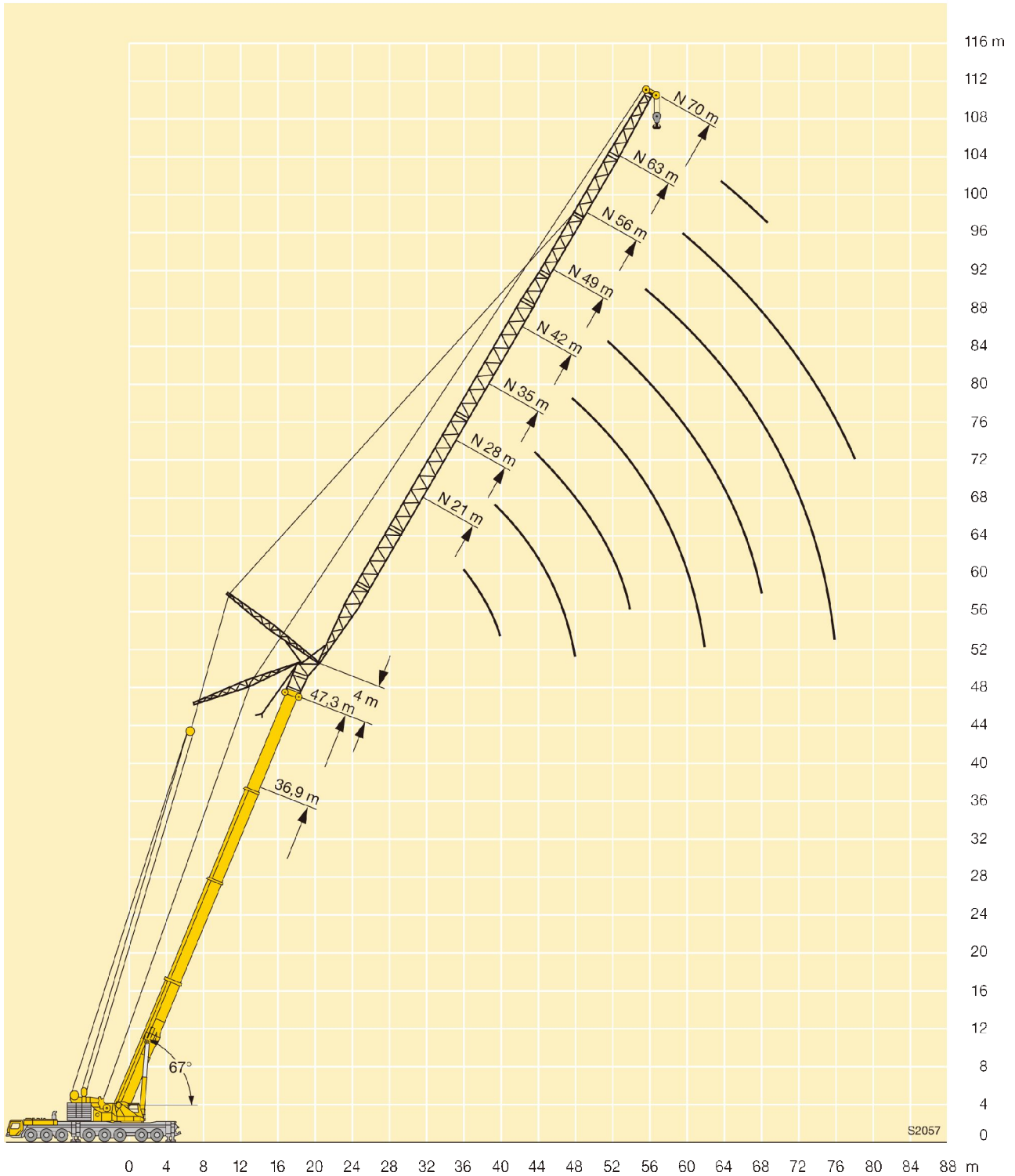



LTM1500-8.1 (84m)

Traglasten an der wippbaren Gitterspitze mit abgespanntem Teleskopausleger

Lifting capacities on the luffing lattice fly jib with guyed telescopic boom

Forces de levage à la fléchette treillis relevable avec flèche télescopique haubanée

Portate del falcone a volata variabile con braccio telescopico tirantato

Tablas de carga con pluma telescópica arriostrada mas plumin abatible de celosía

Грузоподъемность на качающемся удлинителе, телескопическая стрела с оттяжкой

TY3N



DIN ISO

m	36,9 m + 4 m*											47,3 m + 4 m*											m		
	21 m	28 m	35 m	42 m	49 m	56 m	63 m	70 m	77 m	84 m	91 m	21 m	28 m	35 m	42 m	49 m	56 m	63 m	70 m	77 m	84 m	91 m			
16	83																						16		
18	77	74										72												18	
20	71	69	67									66	63											20	
22	66	65	63	58								61	60	55										22	
24	60	60	59	56	47							57	56	52	47									24	
26	55	55	54	53	46	37						53	52	50	45	40								26	
28		50	50	49,5	45	36,5	30					48,5	48	47	43,5	39	31,5							28	
30		47	46	45,5	44,5	35,5	29,7	24,4					44,5	43,5	42	37,5	31,5	25,3						30	
32			43,5	43	42,5	42	35	29,4	23,8	20,4				41	40,5	40	36,5	31,5	25,3					32	
34				40	39,5	39	34,5	29	23	20,2				38,5	38	37,5	35,5	31,5	25,3	20,2				34	
36				37,5	37	36,5	34	28,7	22,3	19,9	15,7				35,5	35	34	31	25,3	20,2	16,3			36	
38				35	34,5	34	33,5	28,4	21,7	19,6	15,3	13,3			33	32,5	32	30	25,3	20,2	16,3	13		38	
40				33	32,5	32	31,5	28,2	21,1	19,3	14,8	13,2			31	30,5	30	29,3	25,2	20,2	16,3	13	9,9	40	
42					31	30,5	29,9	27,9	20,5	18,8	14,4	12,8			29,4	29	28,2	27,8	24,9	19,9	16,3	13	9,9	42	
44					29,1	28,6	28,2	27,6	19,9	18,4	14	12,4				27,4	26,6	26,2	24,5	19,3	16,3	13	9,9	44	
46					27,6	27,1	26,6	26,1	19,3	18	13,6	12,1				25,9	25,2	24,8	24,2	18,8	16,3	12,8	9,9	46	
48						25,6	25,2	24,7	18,7	17,7	13,3	11,8				24,5	23,9	23,4	22,9	18,3	16,3	12,5	9,9	48	
50						24,4	24	23,5	18,2	17,3	12,9	11,5					22,6	22,2	21,7	17,9	16,3	12,3	9,9	50	
52						23,2	22,8	22,3	17,8	17	12,6	11,2					21,5	21,1	20,6	17,4	16,3	12	9,9	52	
54						22,1	21,7	21,2	17,4	16,6	12,3	10,9					20,5	20,1	19,5	17,1	16,1	11,8	9,9	54	
56							20,6	20,2	17,1	16,3	11,9	10,7					19,5	19,1	18,6	16,8	15,8	11,6	9,9	56	
58							19,7	19,2	16,7	16	11,6	10,4						18,2	17,7	16,5	15,5	11,4	9,9	58	
60							18,8	18,3	16,4	15,7	11,4	10,1						17,4	16,9	16,2	15,3	11,1	9,9	60	
62								17,5	16	15,4	11,1	9,9					16,6	16,1	15,8	15	10,9	9,9	9,9	62	
64								16,8	15,7	15,2	10,9	9,7						15,4	15	14,4	10,7	9,8	9,8	64	
66								16	15,5	14,9	10,7	9,5							14,7	14,4	13,7	10,5	9,7	66	
68								14,5	15	14,4	10,4	9,3							14	13,7	13,1	10,3	9,5	68	
70									14,4	13,8	10,2	9,2							13,4	13,1	12,5	10,1	9,3	70	
72									13,8	13,2	10	9								12,5	11,9	9,9	9,1	72	
74									12,5	12,6	9,8	8,9								12	11,4	9,7	8,7	74	
76										12,1	9,6	8,7								11,5	10,9	9,5	8,3	76	
78										11,6	9,5	8,6									10,4	9,4	8	78	
80										11,1	9,3	8,4									10	9,2	7,6	80	
82										9,6	9,2	8,3										9,5	9	7,3	82
84											9,1	8,2										9,1	8,6	6,9	84
86											9,1	8,1											8,2	6,6	86
88												8,4											7,9	6,4	88
90													7,9										7,5	6,1	90
92														7,7										5,9	92
94															7,3									5,7	94
96																5,8								5,6	96
98																								5,5	98

* Adapter · adapter · pièce d'adaptateur · adattatore · adaptador · адаптер

TAB 231162



LTM1500-8.1 (84m)

Traglasten an der wipbaren Gitterspitze mit abgespanntem Teleskopausleger

Lifting capacities on the luffing lattice fly jib with guyed telescopic boom

Forces de levage à la fléchette treillis relevable avec flèche télescopique haubanée

Portate del falcone a volata variabile con braccio telescopico tirantato

Tablas de carga con pluma telescópica arriestrada mas plumin abatible de celosía

Грузоподъемность на качающемся удлинителе, телескопическая стрела с оттяжкой

TY3N



m	57,7 m + 4 m*												68,1 m + 4 m*						78,6 m + 4 m*						m		
	21 m	28 m	35 m	42 m	49 m	56 m	63 m	70 m	77 m	84 m	21 m	28 m	35 m	42 m	49 m	56 m	63 m	70 m	21 m	28 m	35 m	42 m	49 m	56 m			
20	53																								20		
22	49,5	47,5									39,5															22	
24	46,5	45	42,5								37,5	33										24,6				24	
26	43,5	42	40,5	36							35	31,5	28,6									23,1	18,8			26	
28	40,5	39,5	38,5	34,5							33	29,7	27,2									21,7	18,8			28	
30		37,5	36,5	33,5	29,1						31,5	28,2	25,9	23,3								20,5	17,8	15,6		30	
32		35	34,5	32	28,4	23,2					26,8	24,7	22,2	19,4								16,9	14,7	12,9		32	
34		33	32,5	31	27,3	23,2	17,3				25,5	23,5	21,3	18,7	14							16	13,9	12,2		34	
36		31	31	29,7	26,4	23,1	17,3	12,9			24,3	22,5	20,4	18	14,2	9,5						15,1	13,2	11,5	9,1	36	
38			29,4	28,6	25,5	22,7	17,4	13	9,8		21,5	19,5	17,2	14,3	9,7							14,3	12,5	10,9	8,6	4,7	38
40			27,8	27,3	24,6	22,1	17,4	13	9,8	7,2	20,7	18,7	16,6	13,9	9,7	6,5						11,9	10,3	8,1	4,3	40	
42			26,1	25,9	23,8	21,4	17,4	13	9,8	7,3	19,8	18	15,9	13,4	9,7	6,6						11,3	9,8	7,6	4	42	
44				24,7	22,9	20,8	17,4	13	9,8	7,3	19	17,4	15,3	12,9	9,7	6,6						10,7	9,2	7,2	3,7	44	
46				23,5	21,8	20,2	17,4	13	9,8	7,3		16,7	14,7	12,4	9,4	6,3							8,8	6,8	3,5	46	
48				22,1	20,8	19,6	16,9	13	9,8	7,3		16,1	14,2	11,9	8,9	5,9							8,3	6,4	3,2	48	
50				20,5	19,9	18,9	16,3	13	9,8	7,3		15,5	13,7	11,4	8,4	5,5							7,9	6	2,9	50	
52					19	18,2	15,6	13	9,8	7,3			13,3	10,8	7,9	5,1							7,5	5,7	2,7	52	
54					18,3	17,4	14,9	12,5	9,8	7,3			12,8	10,3	7,4	4,8								5,4	2,5	54	
56					17,6	16,7	14,3	11,9	9,8	7,3			12,3	9,8	7	4,4								5,1	2,3	56	
58					16	13,7	11,3	9,8	7,3				11,9	9,3	6,6	4,1								4,8	2,1	58	
60					15,3	13,1	10,8	9,4	7,3					8,8	6,3	3,8									1,9	60	
62					14,8	12,5	10,3	8,9	7					8,4	5,9	3,6									1,7	62	
64					13,7	11,9	9,8	8,4	6,6					8	5,6	3,4									1,6	64	
66					11,4	9,3	8	6,2							5,2	3,2									1,5	66	
68					11	8,8	7,6	5,9							5	3										68	
70					10,6	8,4	7,2	5,6							4,7	2,8										70	
72						8	6,8	5,3							4,5	2,6										72	
74						7,6	6,4	5								2,4										74	
76						7,4	6	4,7								2,3										76	
78						7,1	5,7	4,4								2,2										78	
80							5,4	4,1																		80	
82							5,2	3,9																		82	
84							5	3,7																		84	
86								3,5																		86	
88								3,3																		88	
90								3,2																		90	
92								3																		92	

* Adapter · adapter · pièce d'adaptateur · adattatore · adaptador · адаптёр

TAB 231162



LTM1500-8.1 (84m)

Hubhöhen
Lifting heights
 Hauteurs de levage · Altezze di sollevamento
 Alturas de elevación · Высота подъема

TY3N

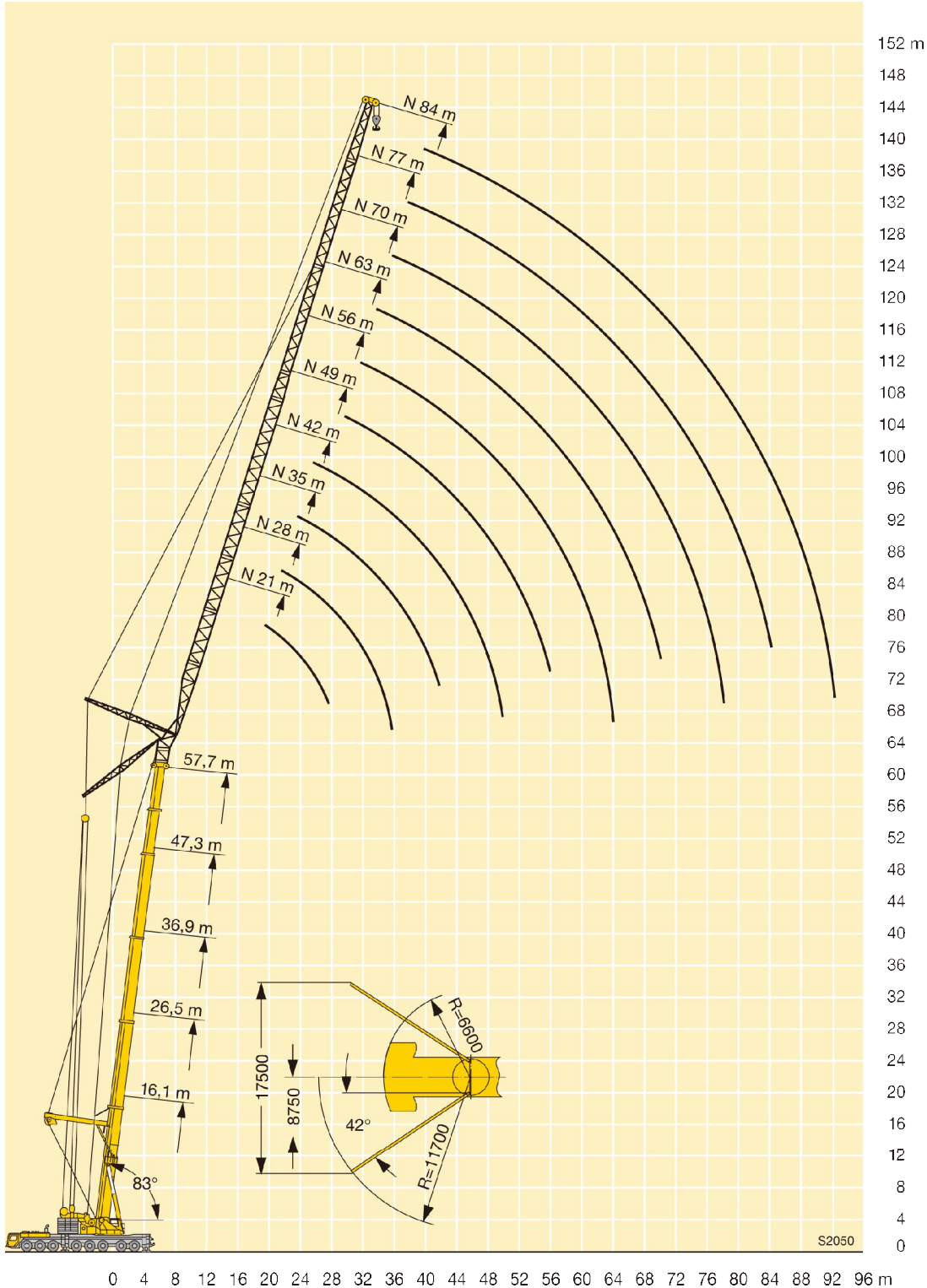



LTM1500-8.1 (84m)

Traglasten an der wippbaren Gitterspitze mit abgespanntem Teleskopausleger

Lifting capacities on the luffing lattice fly jib with guyed telescopic boom

Forces de levage à la fléchette treillis relevable avec flèche télescopique haubanée

Portate del falcone a volata variabile con braccio telescopico tirantato

Tablas de carga con pluma telescópica arriestrada mas plumín abatible de celosía

Грузоподъемность на качающемся удлинителе, телескопическая стрела с оттяжкой

TY3N



m	16,1 m + 4 m*										47,3 m + 4 m*										m			
	21 m	28 m	35 m	42 m	49 m	56 m	63 m	70 m	77 m	84 m	91 m	21 m	28 m	35 m	42 m	49 m	56 m	63 m	70 m	77 m		84 m	91 m	
24	53																						24	
26	48	47										43,5												26
28	44,5	43,5										40												28
30	41	40,5	39,5									37	36											30
32	38	37,5	36,5									34,5	33,5											32
34		35	34	33,5								32	31,5	30,5										34
36		32,5	32	31,5	31								29,2	28,5	28									36
38		30,5	29,9	29,4	28,8								27,4	26,7	26,2									38
40			28,1	27,6	27	26,5							25,7	25	24,5	23,7								40
42			26,5	26	25,4	24,9	24,3						24,2	23,6	23,1	22,2								42
44			25	24,5	23,9	23,4	22,8							22,2	21,7	20,9	20,4							44
46			23,7	23,2	22,6	22,1	21,5	20,8						21	20,5	19,7	19,2	18,6						46
48				21,9	21,4	20,9	20,3	20						19,9	19,4	18,6	18,1	17,5						48
50				20,8	20,2	19,8	19,2	18,9	18,1						18,4	17,6	17,1	16,5	16,1					50
52				19,8	19,2	18,8	18,2	17,9	17,2	13,5					17,4	16,6	16,2	15,5	15,2					52
54					18,3	17,8	17,2	16,9	16,3	13,1					16,5	15,8	15,3	14,7	14,4	13,7				54
56					17,4	16,9	16,4	16	15,4	12,8	11,1				15,7	15	14,5	13,9	13,6	12,9				56
58					16,5	16,1	15,6	15,2	14,6	12,5	10,9					14,2	13,8	13,2	12,9	12,2	11,6			58
60					15,8	15,3	14,8	14,5	13,8	12,2	10,7					13,5	13,1	12,5	12,2	11,5	10,9	9,8		60
62						14,6	14,1	13,7	13,1	11,9	10,4					12,9	12,4	11,8	11,5	10,9	10,3	9,3		62
64						13,9	13,4	13,1	12,5	11,6	10,2						11,8	11,3	10,9	10,3	9,7	8,9		64
66						13,3	12,8	12,5	11,8	11,3	10						11,2	10,7	10,4	9,7	9,2	8,4		66
68							12,2	11,9	11,2	10,7	9,8						10,7	10,2	9,8	9,2	8,6	7,9		68
70							11,7	11,3	10,7	10,2	9,6						10,2	9,7	9,3	8,7	8,1	7,5		70
72							11,1	10,8	10,2	9,7	9,1							9,2	8,9	8,2	7,7	7,1		72
74							10,7	10,3	9,7	9,2	8,6							8,7	8,4	7,8	7,2	6,7		74
76								9,8	9,2	8,7	8,2							8,3	8	7,4	6,8	6,4		76
78								9,4	8,8	8,3	7,7								7,6	7	6,4	6,1		78
80								9	8,4	7,9	7,3								7,2	6,6	6,1	5,8		80
82									8	7,5	6,9								6,8	6,2	5,7	5,5		82
84									7,6	7,1	6,6							6,5	5,9	5,4	5,1			84
86									7,2	6,7	6,2								5,6	5	4,9			86
88									6,9	6,4	5,9								5,3	4,8	4,6			88
90										6,1	5,5								5	4,6	4,4			90
92										5,8	5,2									4,4	4,2			92
94										5,5	5									4,2	4			94
96											4,8									4	3,8			96
98											4,6									3,8	3,6			98
100											4,4										3,4			100
104																					3			104

* Adapter · adapter · pièce d'adaptateur · adattatore · adaptador · адаптер

TAB 231172



LTM1500-8.1 (84m)

Traglasten an der wippbaren Gitterspitze mit abgespanntem Teleskopausleger

Lifting capacities on the luffing lattice fly jib with guyed telescopic boom

Forces de levage à la fléchette treillis relevable avec flèche télescopique haubanée

Portate del falcone a volata variabile con braccio telescopico tirantato

Tablas de carga con pluma telescópica arriestrada mas plumín abatible de celosía

Грузоподъемность на качающемся удлинителе, телескопическая стрела с оттяжкой

TY3N



m	57,7 m + 4 m*										68,1 m + 4 m*						78,6 m + 4 m*					m		
	21 m	28 m	35 m	42 m	49 m	56 m	63 m	70 m	77 m	84 m	21 m	28 m	35 m	42 m	49 m	56 m	63 m	21 m	28 m	35 m	42 m		49 m	
30	34																							30
32	31,5																							32
34	29,4	28,7								26,3														34
36	27,5	26,8								24,7														36
38		25,1	24,2							23,4	21							15,1						38
40		23,6	22,6	22,1						22,1	20							14,4						40
42		22,2	21,3	20,8							19	17,6						13,6						42
44		20,9	20	19,6	18,7						18,1	16,8						11						44
46			18,9	18,4	17,6						17,3	15,9	14,5					10	8,4					46
48			17,9	17,4	16,6	16,1						15,1	13,8	12,1				9,4	7,9					48
50			16,9	16,5	15,7	15,2	13					14,4	13	11,5				8,9	7,5	5,8				50
52				15,6	14,8	14,3	12,3					13,7	12,4	10,9	7,7				7	5,4	3,1			52
54				14,8	14	13,5	11,6	9,3				13	11,8	10,3	7,2	4,1			6,6	5	2,9			54
56				14	13,3	12,8	11	8,7					11,2	9,8	6,7	3,8			6,2	4,7	2,7			56
58				13,3	12,6	12,1	10,4	8,2	6,6				10,6	9,3	6,2	3,5				4,5	2,5			58
60					11,9	11,5	9,8	7,7	6,2	4,3				10,1	8,8	5,8	3,3			4,2	2,3			60
62					11,3	10,9	9,3	7,2	5,8	4					8,4	5,5	3			4	2,1			62
64					10,7	10,3	8,8	6,8	5,4	3,8					7,9	5,2	2,8			3,7	1,9			64
66						9,8	8,4	6,4	5	3,5					7,5	4,9	2,6				1,7			66
68						9,3	7,9	6,1	4,6	3,2					7,1	4,6	2,4				1,5			68
70						8,8	7,5	5,7	4,4	3						4,3	2,2				1,4			70
72						8,4	7,1	5,4	4,1	2,8						4	2							72
74							6,7	5,1	3,9	2,6						3,8	1,8							74
76							6,4	4,8	3,7	2,4							1,6							76
78							6,1	4,5	3,4	2,2														78
80								4,2	3,2	2														80
82								4	3	1,8														82
84								3,8	2,8	1,6														84
86								3,6	2,6	1,5														86
88									2,4	1,3														88
90									2,3	1,1														90
92									2,2	1														92

* Adapter · adapter · pièce d'adaptateur · adattatore · adaptador · адаптер

TAB 231172



LTM1500-8.1 (84m)

Hubhöhen
Lifting heights
 Hauteurs de levage · Altezze di sollevamento
 Alturas de elevación · Высота подъема

TY3N

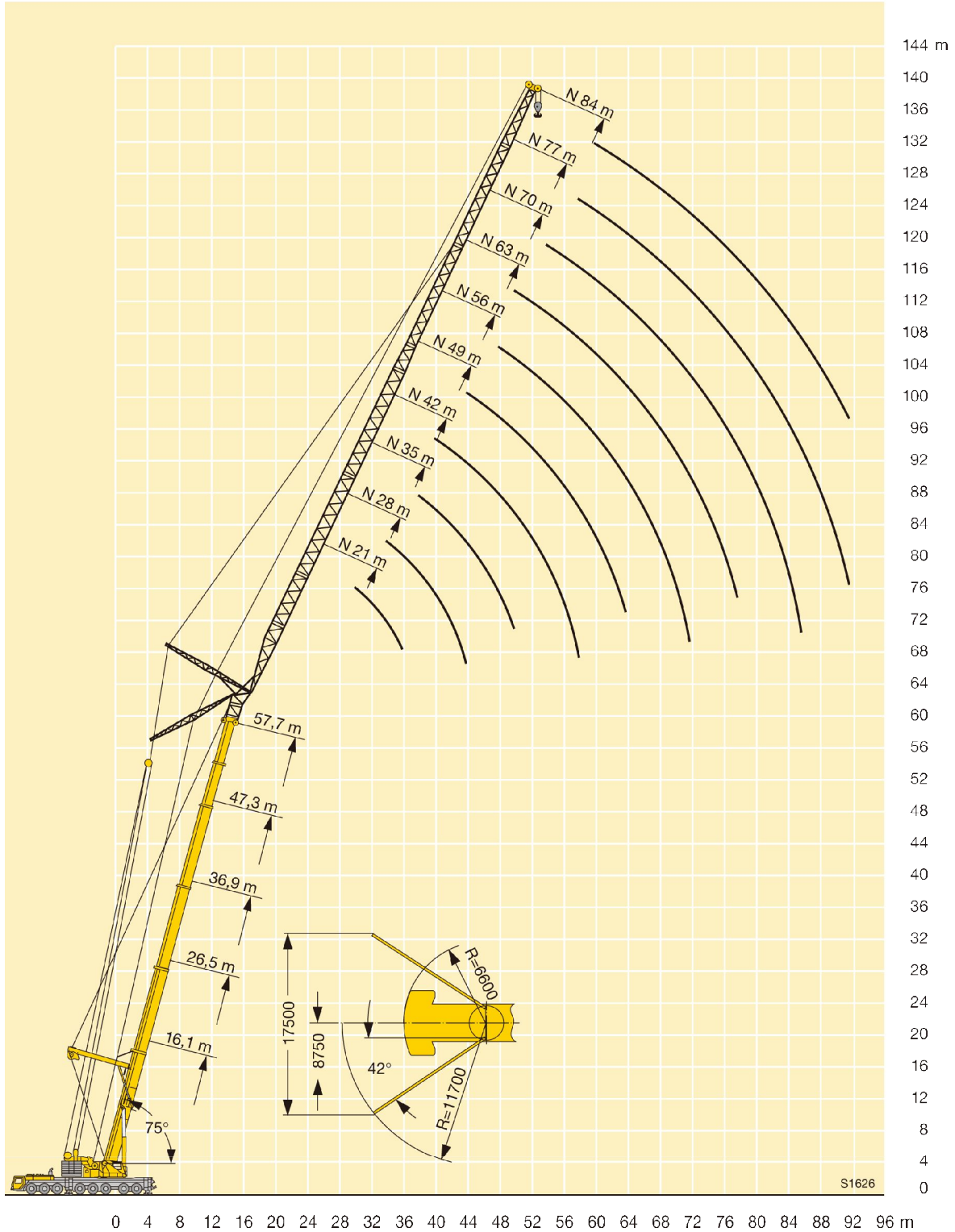

Traglasten an der wippbaren Gitterspitze mit abgespanntem Teleskopausleger

Lifting capacities on the luffing lattice fly jib with guyed telescopic boom

Forces de levage à la fléchette treillis relevable avec flèche télescopique haubanée

Portate del falcone a volata variabile con braccio telescopico tirantato

Tablas de carga con pluma telescópica arriostada mas plumín abatible de celosía

Грузоподъемность на качающемся удлинителе, телескопическая стрела с оттяжкой

TY3N

m	16,1 m + 4 m*										47,3 m + 4 m*										m			
	21 m	28 m	35 m	42 m	49 m	56 m	63 m	70 m	77 m	84 m	91 m	21 m	28 m	35 m	42 m	49 m	56 m	63 m	70 m	77 m		84 m	91 m	
32	33																						32	
34	30,5																							34
36	28,7											24,4												36
38		27,8										22,8												38
40		24,5	23,7									21,4	20,5											40
42		23,1	22,3										19,3											42
44		21,8	21	20,5									18,1	17,4										44
46		19,9	19,3	17,3									17,1	16,4										46
48		18,8	18,3	17,6									16,2	15,5	14,9									48
50		17,8	17,3	16,7										14,6	14,1									50
52			16,4	15,8	15,3									13,8	13,3	12,4								52
54			15,5	14,9	14,4									13,1	12,5	11,7								54
56			14,8	14,2	13,7	13,1									11,9	11	10,5							56
58			14	13,5	13	12,4									11,2	10,4	9,9							58
60				12,8	12,3	11,7	11,4								10,6	9,9	9,3	8,7						60
62				12,1	11,7	11,1	10,7								10,1	9,3	8,8	8,2						62
64				11,6	11,1	10,5	10,2	9,5								8,8	8,3	7,7						64
66					10,5	10	9,6	9								8,3	7,8	7,2	6,9					66
68					10	9,5	9,1	8,5	7,9							7,9	7,4	6,8	6,5					68
70					9,5	9	8,6	8	7,4							7	6,4	6	5,4					70
72						9,1	8,5	8,2	7,5	7	6,4					6,6	6	5,7	5					72
74							8,1	7,7	7,1	6,6	6					6,2	5,6	5,3	4,7	4,3				74
76							7,7	7,3	6,7	6,2	5,6					5,9	5,3	5	4,5	4				76
78							7,3	7	6,3	5,8	5,2						5,3	4,7	4,2	3,8	3,4			78
80								6,6	6	5,4	4,9						4,8	4,5	4	3,6	3,1			80
82								6,2	5,6	5,1	4,7						4,6	4,3	3,8	3,3	2,9			82
84								5,9	5,3	4,8	4,4							4,1	3,6	3	2,6			84
86								5,6	5	4,6	4,2							3,9	3,4	2,8	2,4			86
88								4,8	4,4	4	4							3,7	3,2	2,6	2,1			88
90								4,6	4,2	3,8	3,4							3,5	3	2,3	1,9			90
92								4,4	4	3,5	3,1								2,8	2,1	1,7			92
94									3,8	3,4	3								2,6	1,9	1,5			94
96									3,6	3,2	2,8								2,5	1,7	1,3			96
98									3,4	3	2,6									1,6	1,1			98
100									3,2	2,8	2,4									1,4				100
104										2,5	2,1									1,1				104

* Adapter · adapter · pièce d'adaptateur · adattatore · adaptador · адаптер

TAB 231182

m	57,7 m + 4 m*										68,1 m + 4 m*						78,6 m + 4 m*			m				
	21 m	28 m	35 m	42 m	49 m	56 m	63 m	70 m	77 m	84 m	91 m	21 m	28 m	35 m	42 m	49 m	56 m	21 m	28 m		35 m			
42	17,3																							42
44	16,2																							44
46		14,6																						46
48		13,7																						48
50		13																						50
52		12,2																						52
54			12																					54
56			11,3																					56
58			10,7																					58
60			10,1																					60
62			9,5																					62
64			9	8,2																				64
66			8,5	7,7																				66
68			8	7,2	6,7																			68
70			7,6	6,8	6,3																			70
72			7,2	6,4	5,9	5,2																		72
74				6	5,5	4,9																		74
76				5,6	5,1	4,6	3,3																	76
78				5,3	4,9	4,4	3																	78
80					4,6	4,1	2,8	1,7																80
82					4,4	3,9	2,6	1,6																82
84					4,2	3,7	2,4	1,4																84
86					4	3,4	2,2	1,2																86
88						3,2	2	1																88
90						3	1,8																	90
92						2,8	1,7																	92
94							1,5																	94
							1,3																	96
							1,2																	98
							1,1																	100

* Adapter · adapter · pièce d'adaptateur · adattatore · adaptador · адаптер

TAB 231182



LTM1500-8.1 (84m)

Hubhöhen
Lifting heights
 Hauteurs de levage · Altezze di sollevamento
 Alturas de elevación · Высота подъема

TY3N

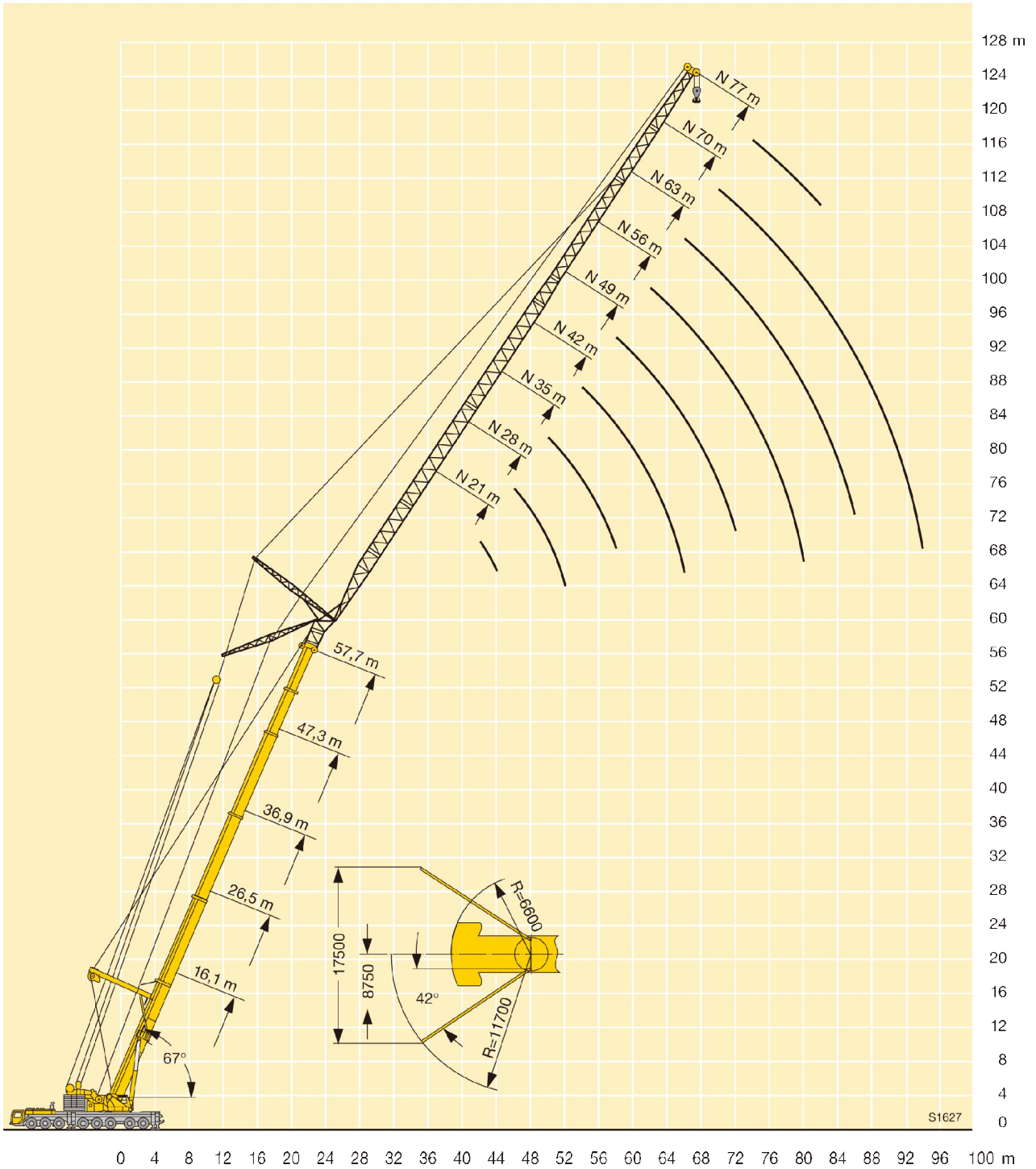



LTM1500-8.1 (84m)

Traglasten an der wippbaren Gitterspitze mit abgespanntem Teleskopausleger und Spacer

Lifting capacities on the luffing lattice fly jib with guyed telescopic boom and spacer

Forces de levage à la fléchette treillis relevable avec flèche télescopique haubanée et haubanage S

Portate del falcone a volata variabile con braccio telescopico tirantato e spacer

Tablas de carga con plumín abatible de celosía, pluma telescópica arriestrada y spacer

Грузоподъемность на решетчатом удлинителе с изменяемым вылетом при телескопической стреле с оттяжкой и спейсере

TY3SN

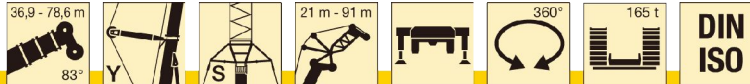

m	36,9 m + 4 m*										47,3 m + 4 m*										m					
	21 m	28 m	35 m	42 m	49 m	56 m	63 m	70 m	77 m	84 m	91 m	21 m	28 m	35 m	42 m	49 m	56 m	63 m	70 m	77 m		84 m	91 m			
16	82																						16			
18	76	74										75												18		
20	71	69	67									68	67											20		
22	66	64	63	62								62	62	61										22		
24	61	60	59	58	55							58	57	57	53									24		
26	55	56	56	55	52	42						54	53	53	51	46,5								26		
28		53	52	52	49,5	41	35,5					52	49,5	49	48,5	44,5	37,5							28		
30		49,5	49,5	49	47	40	35,5	26,7					46,5	45,5	45,5	43	37	31,5						30		
32		45,5	46,5	45,5	44,5	39	35	25,8	23,6				44	43	42,5	41,5	36,5	31						32		
34			43,5	42,5	42	38	34,5	24,9	23,1				41,5	40,5	40	39,5	36	30,5	24,2					34		
36			40,5	40	39,5	37	33,5	24,1	22,4	17,2				38,5	37,5	37	34,5	30	23,4	20,6				36		
38			38,5	37,5	37	36	33	23,3	21,8	16,6	14,1			36	35,5	35	33,5	29,8	22,7	20,5	16,3			38		
40			35	35,5	35	34,5	32,5	22,5	21,1	16,1	13,7			34	33,5	33	32	29	22	20,4	15,8	13		40		
42				33,5	33	32,5	32	21,8	20,5	15,6	13,3			32	31,5	31	30	27,7	21,4	20,3	15,3	12,9		42		
44				31,5	31	30,5	30,5	21,1	20	15,1	13				29,9	29,4	28,7	26,4	20,8	20	14,8	12,5		44		
46				29,7	29,5	29,1	28,8	20,5	19,5	14,6	12,6				28,3	27,8	27,4	25,1	20,3	19,4	14,4	12,2		46		
48					28,1	27,6	27,3	19,8	18,9	14,2	12,3				26,9	26,4	26	23,9	19,7	18,9	14	11,9		48		
50					26,7	26,2	26	19,3	18,4	13,7	12					25,1	24,7	22,9	19,2	18,4	13,6	11,6		50		
52					25,4	25	24,7	18,8	18	13,3	11,7					23,9	23,5	21,9	18,7	17,9	13,2	11,3		52		
54					22,3	23,8	23,5	18,3	17,5	12,9	11,4					22,8	22,4	21,1	18,3	17,4	12,8	11,1		54		
56						22,7	22,4	17,9	17,1	12,5	11,1					21,7	21,3	20,2	17,8	17	12,5	10,8		56		
58						21,7	21,4	17,4	16,7	12,2	10,8						20,4	19,5	17,4	16,5	12,1	10,6		58		
60						19,5	20,5	17	16,4	11,8	10,6						19,5	18,7	16,8	15,8	11,8	10,3		60		
62							19,6	16,6	16,1	11,6	10,3					18,6	18	16,2	15,2	11,5	10,1			62		
64								18,8	16,2	15,7	11,3	10,1						17,3	15,5	14,6	11,2	9,9		64		
66								17,1	15,9	15,4	11	9,9						16,6	14,9	14	11	9,7		66		
68								14,2	15,6	15,1	10,8	9,7						15,9	14,4	13,5	10,7	9,5		68		
70									15,4	14,8	10,5	9,5							15,1	13,9	12,9	10,5	9,3		70	
72									14,9	14,6	10,3	9,3									13,5	12,4	10,3	9	72	
74									12,5	14,4	10	9,1									13,3	12	10,1	8,6	74	
76										13,8	9,8	8,9									13	11,6	9,8	8,2	76	
78										13,3	9,6	8,8										11,3	9,6	7,8	78	
80										11,5	9,5	8,6											11,1	9,4	7,4	80
82										9,6	9,3	8,4											10,8	9,1	7,1	82
84											9,2	8,3											10,2	8,8	6,7	84
86												9,2	8,2											8,6	6,4	86
88												8,4	8,1											8,4	6,1	88
90													8											8,3	5,9	90
92													7,9												5,7	92
94														7,3											5,4	94
96																									5,4	96
98																									5,3	98

* Adapter · adapter · pièce d'adaptateur · adattatore · adaptador · адаптер

TAB 231373



LTM1500-8.1 (84m)

Traglasten an der wippbaren Gitterspitze mit abgespanntem Teleskopausleger und Spacer
Lifting capacities on the luffing lattice fly jib with guyed telescopic boom and spacer

Forces de levage à la fléchette treillis relevable avec flèche télescopique haubanée et haubanage S

Portate del falcone a volata variabile con braccio telescopico tirantato e spacer

Tablas de carga con plumin abatible de celosía, pluma telescópica arriestrada y spacer

Грузоподъемность на решетчатом удлинителе с изменяемым вылетом при телескопической стреле с оттяжкой и спейсере

TY3SN

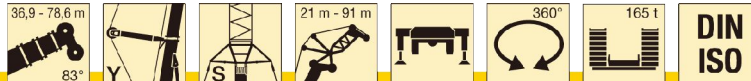

m	57,7 m + 4 m*											68,1 m + 4 m*						78,6 m + 4 m*						m		
	21 m	28 m	35 m	42 m	49 m	56 m	63 m	70 m	77 m	84 m	21 m	28 m	35 m	42 m	49 m	56 m	63 m	70 m	21 m	28 m	35 m	42 m	49 m		56 m	
20	53																								20	
22	49,5	47,5									40,5															22
24	46	44,5	43								37,5	34														24
26	43	42	40,5	39,5							35	32	30,5													26
28	40,5	39,5	38	37							33	30	28,5													28
30		37	36	35	33						31,5	28,3	26,9	25,3												30
32		35	34	33,5	31,5	29,2					26,7	25,4	23,9	22												32
34		33	32,5	31,5	30	27,9	24,7				25,3	23,9	22,6	20,9	18,1											34
36		30,5	30,5	30	28,5	26,6	23,7	20,3			24	22,6	21,4	19,8	17	13,2										36
38			29,1	28,5	26,9	25,5	22,7	19,5	15,5			21,6	20,3	18,8	16	12,4										38
40			27,6	27,1	25,4	24,3	21,7	18,6	15,5	11,7		20,6	19,2	17,8	15,1	11,7	7,6									40
42			25,9	25,8	24	23,2	20,6	17,7	15,3	11,7		19,6	18,3	16,9	14,2	10,9	7,1									42
44				24,5	22,9	22	19,5	16,8	14,6	11,7		18,8	17,5	16,1	13,4	10,3	6,6									44
46				23,3	21,8	20,8	18,5	15,9	13,9	11,5		16,7	15,3	12,6	9,7	6,2										46
48				22	20,8	19,8	17,4	15	13,1	10,8		16	14,7	11,8	9,1	5,8										48
50				20,4	19,8	18,9	16,5	14,1	12,4	10,2		15,3	14	11,1	8,5	5,3										50
52					18,9	18	15,7	13,3	11,7	9,6			13,3	10,5	7,9	4,9										52
54					18,2	17,2	15	12,5	11	9			12,7	9,9	7,4	4,6										54
56					17,5	16,4	14,3	11,9	10,3	8,4			12,1	9,4	6,9	4,2										56
58					15,7	13,6	11,3	9,7	7,9				11,6	8,9	6,4	3,9										58
60					15,1	13	10,7	9,1	7,4				8,4	6	3,6											60
62					14,5	12,4	10,2	8,6	6,9				8	5,5	3,3											62
64					13,6	11,8	9,6	8,1	6,4				7,6	5,1	3,1											64
66					11,3	9,1	7,6	6						4,8	2,9											66
68					10,9	8,6	7,2	5,7						4,5	2,6											68
70					10,5	8,2	6,7	5,4						4,2	2,4											70
72						7,8	6,3	5,1						4,1	2,2											72
74						7,4	5,9	4,7						2												74
76						7,1	5,6	4,4							1,9											76
78						6,9	5,3	4,2							1,7											78
80							5	3,9																		80
82								4,8	3,7																	82
84								4,6	3,5																	84
86									3,3																	86
88									3,1																	88
90									3																	90
92									2,9																	92

* Adapter · adapter · pièce d'adaptateur · adattatore · adaptador · адаптер

TAB 231373



LTM1500-8.1 (84m)

Hubhöhen
Lifting heights
 Hauteurs de levage · Altezze di sollevamento
 Alturas de elevación · Высота подъема

TY3SN

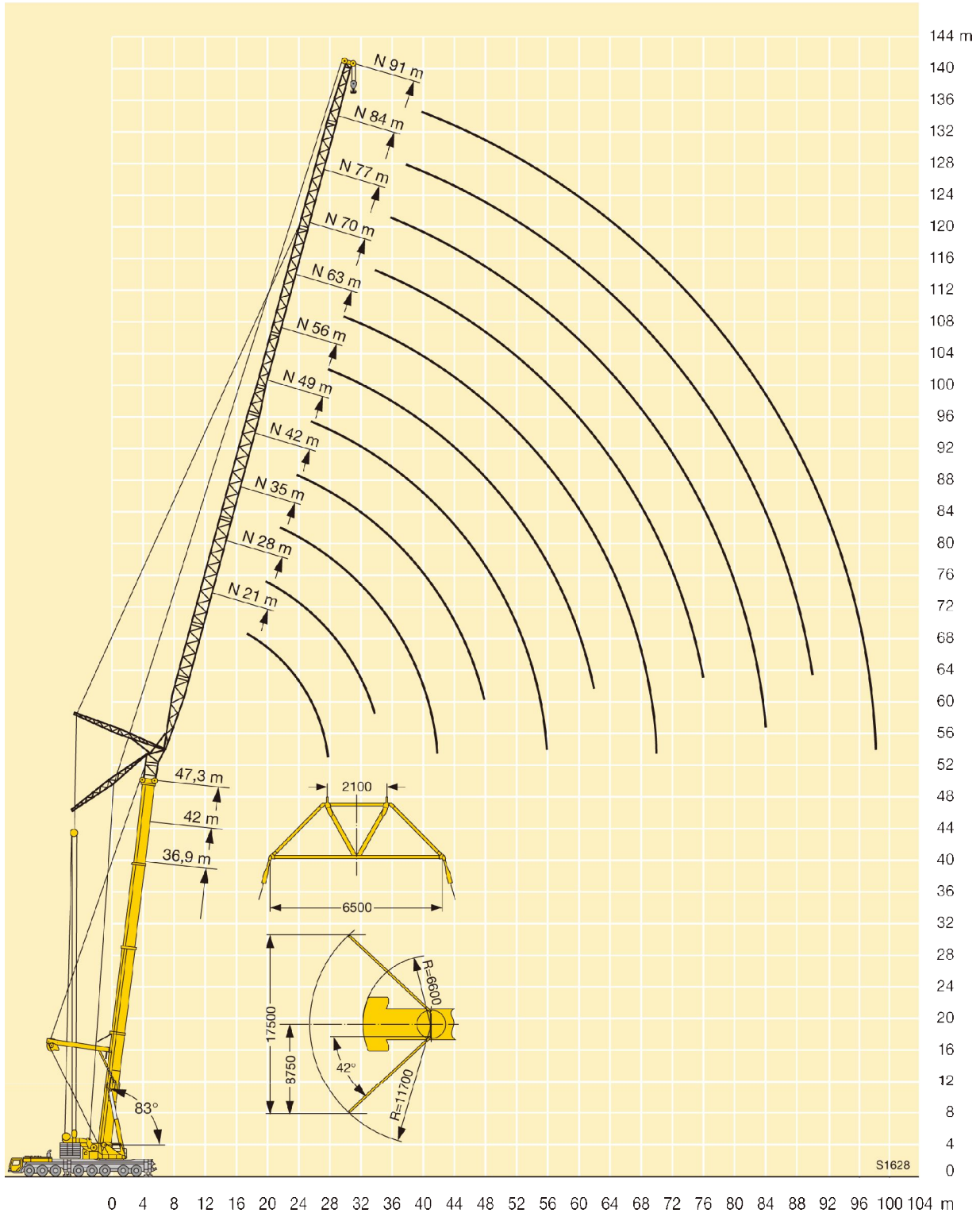



LTM1500-8.1 (84m)

Traglasten an der wippbaren Gitterspitze mit abgespanntem Teleskopausleger und Spacer
Lifting capacities on the luffing lattice fly jib with guyed telescopic boom and spacer

Forces de levage à la fléchette treillis relevable avec flèche télescopique haubanée et haubanage S

Portate del falcone a volata variabile con braccio telescopico tirantato e spacer

Tablas de carga con plumin abatible de celosía, pluma telescópica arriestrada y spacer

Грузоподъемность на решетчатом удлинителе с изменяемым вылетом при телескопической стреле с оттяжкой и спейсере

TY3SN

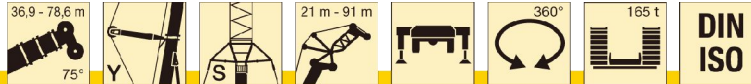

m	36,9 m + 4 m*											47,3 m + 4 m*											m	
	21 m	28 m	35 m	42 m	49 m	56 m	63 m	70 m	77 m	84 m	91 m	21 m	28 m	35 m	42 m	49 m	56 m	63 m	70 m	77 m	84 m	91 m		
24	56																						24	
26	52	51										47,5												26
28	48	47,5										44												28
30	44,5	44	43									41	40											30
32	41,5	41	40									38	37											32
34		38,5	37,5	37								35,5	34,5	34										34
36		36	35	34,5	34								32,5	31,5	31									36
38		33,5	33	32,5	31,5								30,5	29,6	29,1									38
40			31	30,5	29,8	29,3							28,8	27,9	27,3	26,7								40
42			29,4	28,7	28,1	27,6	27,2						27,2	26,3	25,8	25,1								42
44			27,8	27,1	26,5	26	25,6							24,8	24,3	23,7	23,2							44
46			26,4	25,7	25,1	24,6	24,2	22						23,5	23	22,4	21,9	21,2						46
48				24,4	23,8	23,3	22,9	21,4						22,3	21,8	21,2	20,7	20,1						48
50				23,2	22,6	22,1	21,7	20,7	19,6					20,7	20,1	19,6	19	18,4						50
52				22,1	21,5	21	20,6	20	19,1	14,3				19,7	19,1	18,6	18	17,5						52
54				20,4	19,9	19,6	19	18,6	13,9					18,7	18,1	17,7	17	16,7	15,7					54
56				19,5	19	18,6	18,1	17,7	13,5	11,9				17,8	17,3	16,8	16,2	15,9	15					56
58				18,6	18,1	17,8	17,2	16,8	13,1	11,6				16,4	16	15,4	15,1	14,2	12,8					58
60				17,8	17,3	16,9	16,4	16	12,7	11,3				15,7	15,2	14,6	14,3	13,6	12,2	9,9				60
62				16,5	16,2	15,6	15,2	12,3	11					15	14,5	13,9	13,6	12,9	11,6	9,3				62
64				15,8	15,4	14,9	14,5	12	10,7						13,8	13,3	13	12,3	11	8,8				64
66				15,1	14,8	14,2	13,8	11,7	10,5						13,2	12,7	12,3	11,7	10,4	8,3				66
68					14,1	13,6	13,2	11,5	10,2						12,6	12,1	11,7	11,1	9,9	7,8				68
70					13,5	13	12,6	11,2	10						12,1	11,5	11,2	10,5	9,4	7,3				70
72					13	12,4	12	11	9,8							11	10,7	10	8,9	6,8				72
74					12,4	11,9	11,5	10,7	9,6							10,5	10,2	9,5	8,5	6,4				74
76						11,4	10,9	10,4	9,4							10,1	9,7	9,1	8,1	6				76
78						10,9	10,5	10	9,3							9,3	8,6	7,7	5,7					78
80						10,4	10	9,5	9								8,9	8,2	7,3	5,4				80
82							9,6	9,1	8,5								8,5	7,8	6,9	5				82
84								9,2	8,7	8,1							8,1	7,5	6,6	4,7				84
86								8,8	8,3	7,7								7,1	6,3	4,4				86
88								8,4	7,9	7,4									6,8	6	4,2			88
90									7,5	7									6,4	5,7	4			90
92									7,2	6,7										5,5	3,8			92
94									6,9	6,4										5,3	3,6			94
96										6,1										5,1	3,5			96
98										5,8										4,9	3,3			98
100										5,5											3,2			100
104																					3			104

* Adapter · adapter · pièce d'adaptateur · adattatore · adaptador · адаптер

TAB 231383



LTM1500-8.1 (84m)

Traglasten an der wipbaren Gitterspitze mit abgespanntem Teleskopausleger und Spacer
Lifting capacities on the luffing lattice fly jib with guyed telescopic boom and spacer

Forces de levage à la fléchette treillis relevable avec flèche télescopique haubanée et haubanage S

Portate del falcone a volata variabile con braccio telescopico tirantato e spacer

Tablas de carga con plumin abatible de celosía, pluma telescópica arriestrada y spacer

Грузоподъемность на решетчатом удлинителе с изменяемым вылетом при телескопической стреле с оттяжкой и спейсере

TY3SN

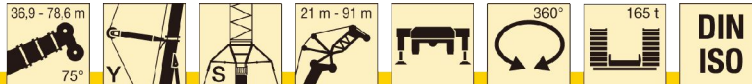

m	57,7 m + 4 m*								68,1 m + 4 m*						78,6 m + 4 m*					m						
	21 m	28 m	35 m	42 m	49 m	56 m	63 m	70 m	77 m	84 m	21 m	28 m	35 m	42 m	49 m	56 m	63 m	21 m	28 m		35 m	42 m	49 m			
30	37																							30		
32	34,5																								32	
34	32,5	31,5									26														34	
36	30,5	29,5									24,6														36	
38		27,8	27,2								23,3	20,5											14,6		38	
40		26,3	25,7	23,5							22,2	19,4											13,9		40	
42		24,9	24,2	22,2							18,4	17,1											13,1	10,8	42	
44		23,5	22,9	21	18,9						17,4	16,2											10,2		44	
46			21,6	20	17,9						16,5	15,3	13,9										9,7	7,7	46	
48			20,5	19	17	16						14,5	13,1	11,6									9,1	7,1	48	
50			19,4	18,1	16,1	15,2	12,8					13,8	12,4	10,9									8,6	6,6	5	50
52				17,3	15,4	14,4	12,1					13,1	11,7	10,3	6,9								6,2	4,6	2,4	52
54					16,5	14,6	13,6	11,4	8,9			12,4	11,1	9,7	6,3	3,4							5,8	4,3	2,2	54
56					15,7	14	12,9	10,8	8,3				10,6	9,2	5,9	3,1							5,4	4	2	56
58					15,1	13,3	12,3	10,1	7,7	6,1			10	8,7	5,4	2,8								3,8	1,8	58
60						12,7	11,8	9,6	7,2	5,6	4,1			9,5	8,2	5	2,6							3,5	1,6	60
62						12,1	11,2	9,1	6,7	5,2	3,8				7,8	4,7	2,3							3,3	1,5	62
64						11,6	10,7	8,6	6,2	4,8	3,5				7,3	4,4	2,1							3	1,3	64
66							10,1	8,1	5,9	4,5	3,2				6,9	4,2	1,9								1,2	66
68							9,6	7,7	5,5	4,1	3				6,5	3,9	1,8							1		68
70							9,2	7,2	5,2	3,9	2,7					3,7	1,6									70
72							8,9	6,8	4,9	3,6	2,5					3,4	1,4									72
74								6,4	4,6	3,4	2,3					3,2	1,3									74
76								6,1	4,3	3,1	2,1						1,1									76
78								5,8	4	2,9	2						1									78
80									3,7	2,7	1,8															80
82									3,5	2,5	1,6															82
84									3,4	2,3	1,5															84
86									3,2	2,1	1,3															86
88										2	1,2															88
90										1,8	1															90
92										1,7																92

* Adapter · adapter · pièce d'adaptateur · adattatore · adaptador · адаптер

TAB 231383



LTM1500-8.1 (84m)

Hubhöhen
Lifting heights
 Hauteurs de levage · Altezze di sollevamento
 Alturas de elevación · Высота подъема

TY3SN

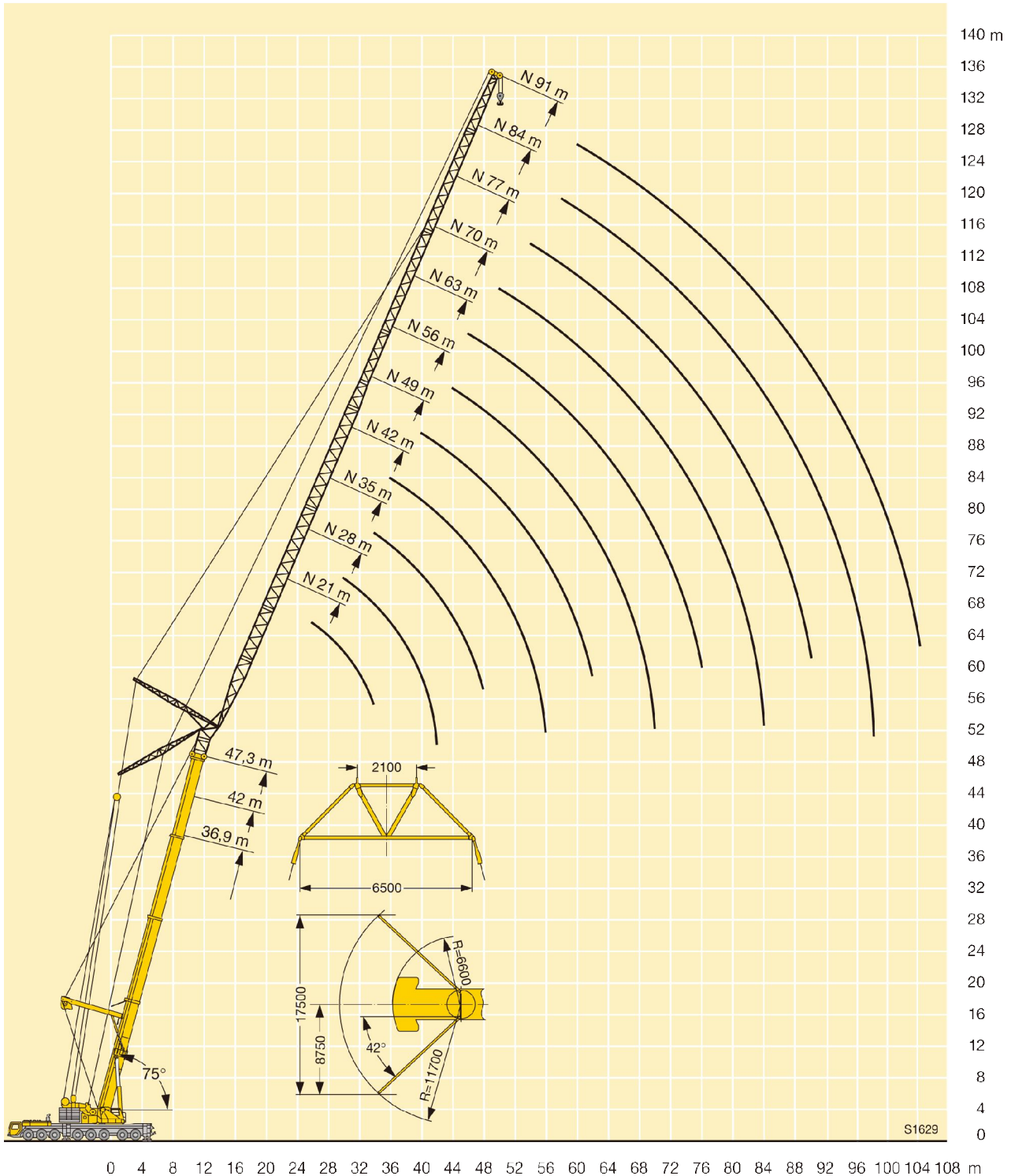



LTM1500-8.1 (84m)

Traglasten an der wippbaren Gitterspitze mit abgespanntem Teleskopausleger und Spacer
Lifting capacities on the luffing lattice fly jib with guyed telescopic boom and spacer

Forces de levage à la fléchette treillis relevable avec flèche télescopique haubanée et haubanage S

Portate del falcone a volata variabile con braccio telescopico tirantato e spacer

Tablas de carga con plumin abatible de celosía, pluma telescópica arriestrada y spacer

Грузоподъемность на решетчатом удлинителе с изменяемым вылетом при телескопической стреле с оттяжкой и спейсере

TY3SN

m	36,9 m + 4 m*										47,3 m + 4 m*										m			
	21 m	28 m	35 m	42 m	49 m	56 m	63 m	70 m	77 m	84 m	91 m	21 m	28 m	35 m	42 m	49 m	56 m	63 m	70 m	77 m		84 m	91 m	
32	36																						32	
34	33,5																							34
36	31,5	30,5										27												36
38		28,9										25,4												38
40		27,2	26,4									23,9												40
42		25,6	24,9									21,8												42
44		24,2	23,5	22,8								20,6	19,6											44
46			21,5	21,5								19,4	18,5											46
48			21,1	20,4	19,7							18,4	17,5	16,9										48
50			20	19,3	18,7							16,6	16											50
52				18,4	17,7	17,2						15,7	15,1	14,5										52
54				17,5	16,8	16,3						14,9	14,3	13,7										54
56				16,6	16	15,5	15					13,6	13	12,5										56
58				15,9	15,2	14,7	14,3					12,9	12,3	11,8										58
60					14,5	14	13,6	13				12,3	11,7	11,2	10,5									60
62					13,8	13,3	12,9	12,3				11,7	11,1	10,6	9,9									62
64					13,2	12,7	12,3	11,7	11,3			10,5	10	9,4	8,5									64
66					12,1	11,7	11,1	10,7	10,1	9,6		9,5	8,9	8,3	7,6	6,9								66
68					11,5	11,1	10,5	10,1	9,6	9,1	8,6	8	7,5	6,8	6,1	5,5								68
70					11	10,6	10	9,6	9	8,6	8,1	7,5	6,8	6,1	5,5	4,9	4,3							70
72					10,5	10,1	9,5	9,1	8,6	8,1	7,5	6,8	6,1	5,5	4,9	4,3	3,7							72
74						9,7	9,1	8,6	8,1	7,5	6,8	6,1	5,5	4,9	4,3	3,7	3,1							74
76						9,2	8,6	8,2	7,7	7,1	6,4	5,7	5,1	4,5	3,9	3,3	2,7							76
78						8,8	8,2	7,8	7,3	6,7	6,1	5,5	4,9	4,3	3,7	3,1	2,5							78
80							7,8	7,4	6,9	6,3	5,7	5,1	4,5	3,9	3,3	2,7	2,1							80
82							7,5	7	6,5	5,9	5,3	4,7	4,1	3,5	2,9	2,3	1,7							82
84							7,1	6,7	6,1	5,6	5,1	4,5	3,9	3,3	2,7	2,1	1,5							84
86							6,8	6,3	5,8	5,3	4,7	4,1	3,5	2,9	2,3	1,7	1,1							86
88							6	5,5	5	4,5	3,9	3,3	2,7	2,1	1,5	0,9	0,3							88
90								5,7	5,2	4,7	4,1	3,5	2,9	2,3	1,7	1,1	0,5							90
92								5,4	4,9	4,5	3,9	3,3	2,7	2,1	1,5	0,9	0,3							92
94									4,7	4,3	3,9	3,3	2,7	2,1	1,5	0,9	0,3							94
96									4,5	4,1	3,7	3,3	2,7	2,1	1,5	0,9	0,3							96
98									4,3	3,9	3,5	3,1	2,7	2,1	1,5	0,9	0,3							98
100									4,1	3,7	3,3	2,9	2,5	2,1	1,5	0,9	0,3							100
104										3,7	3,3	2,9	2,5	2,1	1,5	0,9	0,3							104
108										3,3	2,9	2,5	2,1	1,5	0,9	0,3	0,1							108

* Adapter · adapter · pièce d'adaptateur · adattatore · adaptador · адаптер

TAB 231393

m	57,7 m + 4 m*							68,1 m + 4 m*					78,6 m + 4 m*			m								
	21 m	28 m	35 m	42 m	49 m	56 m	63 m	70 m	77 m	21 m	28 m	35 m	42 m	49 m	21 m		28 m	35 m						
42	19,8																							42
44	18,6																							44
46		16,7																						46
48		15,7																						48
50		14,9	14,2																					50
52		14,1	13,4																					52
54			12,7	11,9																				54
56			12,0	11,3																				56
58			11,4	10,7	10,1																			58
60				10,1	9,5																			60
62				9,6	9,0	8,1																		62
64				9,1	8,5	7,6																		64
66				8,6	8,0	7,1	5,1																	66
68					7,6	6,7	4,8																	68
70					7,2	6,3	4,5	2,7																70
72					6,8	5,9	4,2	2,5																72
74						5,6	3,9	2,3	1,3															74
76						5,2	3,7	2,1	1,1															76
78						4,9	3,5	1,9	1,0															78
80						4,7	3,3	1,8																80
82							3,1	1,6																82
84							2,9	1,4																84
86							2,7	1,3																86
88								1,1																88

* Adapter · adapter · pièce d'adaptateur · adattatore · adaptador · адаптер

TAB 231393



LTM1500-8.1 (84m)

Hubhöhen
Lifting heights
Hauteurs de levage · Altezze di sollevamento
Alturas de elevación · Высота подъема

TY3SN

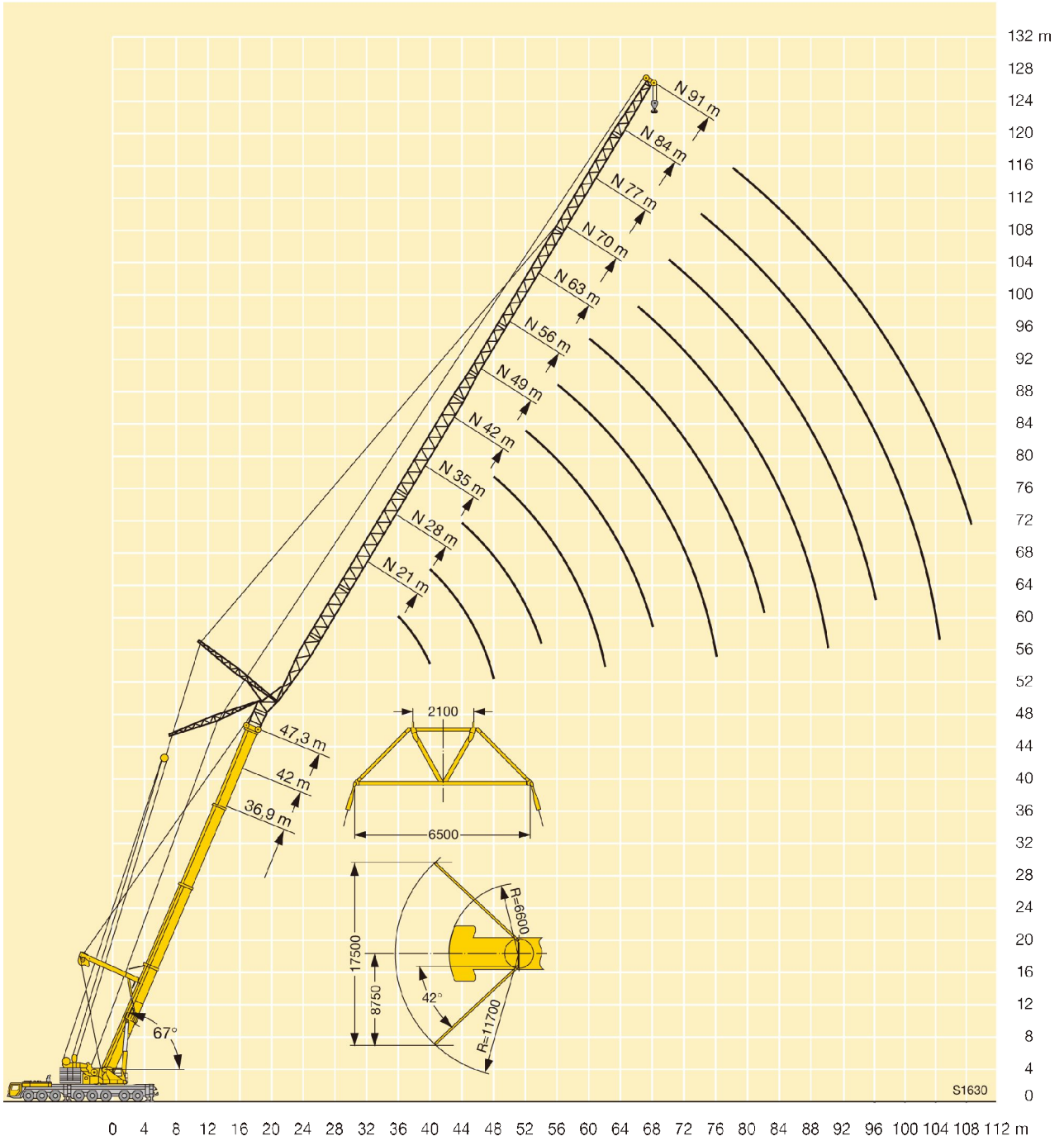



LTM1500-8.1 (84m)

Traglasten an der hydraulisch verstellbaren festen Gitterspitze

Lifting capacities on the hydraulically variable lattice fly jib

Forces de levage à la fléchette treillis fixe à variation hydraulique

Portate del falcone fisso con inclinabile idraulicamente

Tablas de carga con plumín fijo de celosía regulable por sistema hidráulico

Грузоподъемность на гидравлически управляемом решетчатом удлинителе

TNZF



m	16,1 m + 2,2 m*																		m			
	6 m**			14 m			21 m			28 m			35 m			42 m		49 m		56 m		
	0°	20°	40°	0°	20°	40°	0°	20°	40°	0°	20°	40°	0°	20°	40°	0°	20°	0°		0°		
4	124																				4	
4,5	115																					4,5
5	107			73																		5
6	93	63		65			50															6
7	81	57		58			45,5			37												7
8	73	53	38,5	52			41			33,5			28,1									8
9	67	49,5	36,5	45,5			37,5			31			25,9			22,4						9
10	62	46	35	41	29,5		34			28,3			24			20,7			17			10
12	52	41	32,5	35,5	25,9		28,2			24			20,7			18			14,8	12,3		12
14	44,5	37	30	31	23	19,1	24,7	18,5		20,8			17,9			15,8			13,1	10,8		14
16	38	33	28,3	26,8	20,8	17,6	21,8	16,5		18,3	13,6		15,6			13,9			11,5	9,6		16
18	34	30,5	27,1	23,2	18,9	16,2	19,3	14,8		16,3	12,2		14			12,2			10,2	8,5		18
20	30,5	28,7		19,9	17,2	15,2	17,1	13,5	11,7	14,6	10,9		12,6	9,9		11			9	7,5		20
22	27,8	27,2		17,7	15,7	14,3	15	12,3	10,8	13	9,9		11,4	8,9		10			8,1	6,6		22
24				16,1	14,5	13,5	13,1	11,3	10	11,6	9	7,8	10,2	8		9,1	6,8		7,3	5,8		24
26				14,6	13,5	13	11,5	10,4	9,4	10,2	8,3	7,2	9,2	7,2		8,3	6,2		6,7	5,3		26
28				13,4	12,9		10,5	9,5	8,9	9	7,6	6,6	8,2	6,5		7,5	5,6		6,1	4,7		28
30				12,4	12,3		9,6	8,8	8,3	7,9	7	6,2	7,3	6	4,9	6,8	5		5,5	4,3		30
32							8,8	8,2	8	7,1	6,4	5,8	6,4	5,6	4,5	6,1	4,6		5	3,8		32
34							8,1	7,8	7,7	6,5	5,8	5,4	5,5	5,1	4,2	5,4	4,2		4,5	3,4		34
36							7,5	7,4		6	5,4	5,1	5	4,7	4	4,8	3,9		4,1			36
38							7			5,5	5,1	4,9	4,6	4,3	3,7	4,1	3,6		3,6			38
40										5	4,8	4,7	4,3	4	3,5	3,7	3,3		3,1			40
42										4,7	4,6		3,9	3,7	3,3	3,3	3,1					42
44										4,4	4,4		3,6	3,5	3,1	3,1	2,8					44
46													3,3	3,2	3	2,8	2,6					46
48													3,1	3,1	2,9	2,6						48
50													2,9	2,9		2,4						50
52													2,7									52

* Adapter · adapter · pièce d'adaptateur · adattatore · adaptador · адаптер
 ** Option · optional · en option · opzione · opcional · по заказу

TAB 231265 / 231273 / 231281



LTM1500-8.1 (84m)

Traglasten an der hydraulisch verstellbaren festen Gitterspitze

Lifting capacities on the hydraulically variable lattice fly jib

Forces de levage à la fléchette treillis fixe à variation hydraulique

Portate del falcone fisso con inclinabile idraulicamente

Tablas de carga con plumin fijo de celosía regulable por sistema hidráulico

Грузоподъемность на гидравлически управляемом решетчатом удлинителе

TNZF



m	47,3 m + 2,2 m*																m		
	6 m**			14 m			21 m		28 m		35 m		42 m		49 m	56 m			
	0°	20°	40°	0°	20°	40°	0°	20°	40°	0°	20°	40°	0°	20°	0°	0°			
9	69																	9	
10	64																	10	
12	58	52		44			32											12	
14	52	49	35,5	40			29,4			23,1			18,1					14	
16	47,5	45,5	34	37	25,3		27,2			21,3			16,6			13,3		16	
18	43	42	33	34,5	23,8		25,2	17,2		19,7			15,4			12,3	10,2	8	18
20	39	38,5	32	32	22,5	17,5	23,4	16,2		18,4			14,3			11,4	9,4	7,3	20
22	35,5	35,5	31	30	21,3	16,9	21,8	15,3		17,1	12,1		13,4			10,6	8,7	6,7	22
24	32,5	32,5	30	28,3	20,2	16,3	20,4	14,4	11,3	16	11,4		12,5			9,9	8,1	6,2	24
26	29,8	29,8	29,4	26,7	19,2	15,8	19,3	13,7	10,8	14,9	10,8		11,7	8,3		9,3	7,6	5,8	26
28	27,3	27,3	27,2	24,9	18,4	15,3	18,3	12,9	10,4	14,1	10,2		10,9	7,8		8,7	7,1	5,3	28
30	24,9	24,8	24,8	23	17,7	14,8	17,3	12,3	10,1	13,4	9,6	7	10,3	7,3		8,1	5,8	4,9	30
32	22,6	22,4	22,6	21,3	17	14,5	16,5	11,8	9,7	12,7	9,1	6,7	9,7	6,9		7,6	5,4	4,5	32
34	20,3	20,2	20,4	19,6	16,3	14,1	15,6	11,3	9,4	12	8,6	6,4	9,2	6,5		7,2	5,1	4,2	34
36	18,1	18,1	18,5	18,1	15,7	13,8	14,8	10,8	9,1	11,4	8,2	6,2	8,7	6,1	4,5	6,8	4,8	3,8	36
38	16,2	16,5	16,9	16,5	15,1	13,5	13,9	10,4	8,9	10,9	7,8	6	8,3	5,8	4,3	6,4	4,6	3,6	38
40	14,8	15,1	15,5	14,9	14,6	13,2	13,2	10	8,6	10,3	7,5	5,7	7,9	5,5	4,1	6,1	4,3	3,3	40
42	13,5	13,7	14,1	13,4	13,8	13	12,4	9,6	8,4	9,7	7,2	5,5	7,5	5,3	4	5,8	4,1	3	42
44	12,3	12,4		12,1	12,7	12,8	11,7	9,2	8,2	9,1	6,9	5,4	7,1	5	3,8	5,5	3,8	2,8	44
46	11,2	11,4		11,1	11,6	12	10,9	8,9	8,1	8,6	6,6	5,3	6,7	4,8	3,7	5,2	3,7	2,6	46
48	10,1	10,4		10,1	10,6		9,9	8,6	7,9	8	6,3	5,1	6,3	4,6	3,6	4,9	3,5	3,6	48
50	9,2			9,3	9,6		9,1	8,3	7,7	7,5	6	5	5,9	4,4	3,5	4,6	3,3	3,4	50
52	8,5			8,4	8,7		8,3	8	7,6	7	5,8	4,9	5,6	4,2	3,4	4,4	3,2	3,2	52
54				7,6	7,9		7,6	7,8	7,6	6,6	5,5	4,8	5,2	4,1	3,3	4,1	3,1	3	54
56				6,8	7,2		7	7,4		6,3	5,3	4,7	4,8	3,9	3,2	3,9	2,9	2,7	56
58				6,2			6,3	6,7		6	5,1	4,6	4,5	3,7	3,1	3,6	2,8	2,5	58
60				5,7			5,7	6,1		5,7	5	4,6	4,2	3,6	3	3,4	2,7	2,3	60
62							5,1	5,5		5,2	4,9		4,1	3,4	3	3,1	2,5	2,2	62
64							4,6	5		4,7	4,7		3,9	3,3	2,9	2,9	2,4	2	64
66							4,3			4,2	4,6		3,7	3,2	2,9	2,8	2,3		66
68										3,8	4,2		3,6	3,1	2,9	2,6	2,2		68
70										3,4	3,8		3,3	3	2,9	2,5	2,1		70
72										3,1			3	2,9	2,8	2,4	2		72
74													2,6	2,9	2,8	2,3	1,9		74
76													2,2	2,8	2,8	2,1	1,9		76
78													1,9	2,3		1,8	1,8		78
80																1,5	1,7		80
82																	1,7		82
84																	1,4		84

* Adapter · adapter · pièce d'adaptateur · adattatore · adaptador · адаптер
 ** Option · optional · en option · opzione · opcional · no заказ

TAB 231265 / 231273 / 231281



LTM1500-8.1 (84m)

Traglasten an der hydraulisch verstellbaren festen Gitterspitze

Lifting capacities on the hydraulically variable lattice fly jib

Forces de levage à la fléchette treillis fixe à variation hydraulique

Portate del falcone fisso con inclinabile idraulicamente

Tablas de carga con plumín fijo de celosía regulable por sistema hidráulico

Грузоподъемность на гидравлически управляемом решетчатом удлинителе

TNZF



m	57,7 m + 2,2 m*																		m	
	6 m**			14 m			21 m			28 m			35 m			42 m		49 m		56 m
	0°	20°	40°	0°	20°	40°	0°	20°	40°	0°	20°	40°	0°	20°	40°	0°	20°	0°		0°
12	42,5																			12
14	38,5	38		32,5				26,7												14
16	35,5	35	34	29,9				24,8				19,3								16
18	32,5	32	32	27,6	24,1			23,3				18,1		14			11,7			18
20	29,7	29,4	29,4	25,5	23			22				17		13,2			11		8,4	20
22	27,3	27,1	27,2	23,6	22	16,9	20,5	15,1				16,1		12,4			10,3		7,8	22
24	25,1	24,9	25,1	21,8	21	16,3	19,1	14,4				15,2		11,7			9,7		7,3	24
26	23,2	23	23,2	20,2	20,1	15,9	17,8	13,7				14,4	10,6	11,1			9,2		6,9	26
28	21,5	21,4	21,5	18,7	18,9	15,4	16,6	13,1	10,4			13,7	10,1		10,5	7,6	8,7		6,5	28
30	20	19,8	20	17,4	17,6	15	15,4	12,5	10,1			13	9,6		9,9	7,3	8,2		6,1	30
32	18,6	18,4	18,5	16,2	16,4	14,6	14,3	12	9,8			12,4	9,2	6,7	9,4	6,9	7,8	5,3	5,7	32
34	17,2	17,1	17,2	15,1	15,3	14,3	13,3	11,5	9,5			11,7	8,7	6,4	8,9	6,5	7,4	5	5,4	34
36	15,8	15,8	15,8	14	14,3	14	12,4	11,1	9,2			11	8,3	6,2	8,5	6,2	7	4,8	5,1	36
38	14,5	14,6	14,6	13,1	13,3	13,4	11,6	10,7	9			10,3	8	6	8,1	5,9	4,3	6,6	4,6	38
40	13,2	13,2	13,4	12,1	12,4	12,4	10,8	10,3	8,8			9,6	7,6	5,8	7,7	5,6	4,1	6,3	4,3	40
42	11,9	11,9	12,1	11,2	11,5	11,5	10	10	8,6			8,9	7,3	5,7	7,4	5,3	4	6	4,1	42
44	10,6	10,7	11	10,3	10,6	10,7	9,3	9,6	8,4			8,3	7,1	5,5	7,1	5,1	3,9	5,7	3,9	44
46	9,4	9,6	9,9	9,4	9,7	9,8	8,6	9	8,2			7,7	6,8	5,3	6,7	4,9	3,8	5,5	3,7	46
48	8,5	8,7	9	8,5	8,9	9,1	8	8,3	8,1			7,1	6,6	5,2	6,2	4,7	3,6	5,2	3,6	48
50	7,7	7,8	8	7,5	8,1	8,3	7,3	7,7	7,9			6,6	6,3	5,1	5,7	4,6	3,5	5	3,4	50
52	6,9	6,9		6,7	7,3	7,6	6,6	7,1	7,4			6,1	6,1	5	5,3	4,4	3,4	4,7	3,3	52
54	6,2	6,2		6,1	6,6	6,9	5,9	6,4	6,8			5,6	5,9	4,9	4,8	4,2	3,4	4,4	3,2	54
56	5,5	5,6		5,5	5,9		5,2	5,8	6,2			5,1	5,7	4,8	4,4	4,1	3,3	4	3	56
58	4,8	5		5	5,3		4,6	5,4	5,7			4,5	5,3	4,7	4	4	3,2	3,7	2,9	58
60	4,3	4,4		4,4	4,7		4,1	4,9	5,3			4	4,8	4,7	3,6	3,8	3,1	3,3	2,8	60
62	3,9			3,9	4,1		3,6	4,4				3,5	4,4	4,6	3,2	3,7	3,1	3	2,7	62
64				3,3	3,7		3,2	3,8				3	4	4,3	2,8	3,5	3	2,7	2,6	64
66				2,8	3,2		2,7	3,3				2,6	3,5	3,9	2,4	3,3	3	2,4	2,5	66
68				2,4			2,3	2,8				2,2	3,1	3,5	2	3	2,9	2	2,4	68
70							1,9	2,3				1,8	2,6		2,6	2,9		2,3		70
72								1,9					2,2		2,3	2,7			2,1	72
74													1,7		1,9	2,3			1,8	74
76															1,9					76

* Adapter - adapter - pièce d'adaptateur - adattatore - adaptador - адаптер

** Option - optional - en option - opzione - opcional - no zakazy

TAB 231265 / 231273 / 231281



LTM1500-8.1 (84m)

Traglasten an der hydraulisch verstellbaren festen Gitterspitze

Lifting capacities on the hydraulically variable lattice fly jib

Forces de levage à la fléchette treillis fixe à variation hydraulique

Portate del falcone fisso con inclinabile idraulicamente

Tablas de carga con plumin fijo de celosia regulable por sistema hidráulico

Грузоподъемность на гидравлически управляемом решетчатом удлинителе

TNZF



m	68,1 m + 2,2 m*																		m	
	6 m**			14 m			21 m			28 m			35 m			42 m		49 m		56 m
	0°	20°	40°	0°	20°	40°	0°	20°	40°	0°	20°	40°	0°	20°	40°	0°	20°	0°		0°
14	29																			14
16	26,5	26,7																		16
18	24,4	24,5																		18
20	22,5	22,6																		20
22	20,8	20,9																		22
24	19,3	19,4																		24
26	17,8	17,9																		26
28	16,4	16,6																		28
30	15,2	15,3																		30
32	14,1	14,2																		32
34	13	13,1																		34
36	12,1	12,1																		36
38	11,2	11,2																		38
40	10,3	10,4																		40
42	9,5	9,5																		42
44	8,7	8,8																		44
46	8	8																		46
48	7,3	7,3																		48
50	6,6	6,6																		50
52	5,9	6																		52
54	5,2	5,4																		54
56	4,6	4,8																		56
58	4	4,2																		58
60	3,5	3,6																		60
62	3	3,1																		62
64	2,5	2,6																		64
66	2	2,1																		66
68																				68
70																				70

* Adapter · adapter · pièce d'adaptateur · adattatore · adaptador · адаптер

TAB 231265 / 231273 / 231281

** Option · optional · en option · opzione · opcional · по заказу



m	78,6 m + 2,2 m*														m					
	6 m			14 m			21 m			28 m			35 m			42 m				
	0°	20°	40°	0°	20°	40°	0°	20°	40°	0°	20°	40°	0°	20°		40°	0°	20°		
16	19,5																			16
18	18	18,1																		18
20	16,8	16,9																		20
22	15,7	15,7																		22
24	14,7	14,7																		24
26	13,8	13,8																		26
28	12,8	12,9																		28
30	11,9	12,1																		30
32	11	11,2																		32
34	10,1	10,4																		34
36	9,3	9,5																		36
38	8,6	8,8																		38
40	7,9	8,1																		40
42	7,3	7,4																		42
44	6,7	6,8																		44
46	6,1	6,2																		46
48	5,6	5,7																		48
50	5	5,1																		50
52	4,5	4,6																		52
54	4	4,1																		54
56	3,6	3,6																		56
58	3,1	3,2																		58
60	2,7	2,8																		60
62	2,3	2,4																		62
64	1,9	2																		64

* Adapter · adapter · pièce d'adaptateur · adattatore · adaptador · адаптер

TAB 231265 / 231273 / 231281



LTM1500-8.1 (84m)

Hubhöhen
Lifting heights
Hauteurs de levage · Altezze di sollevamento
Alturas de elevación · Высота подъема

TNZF

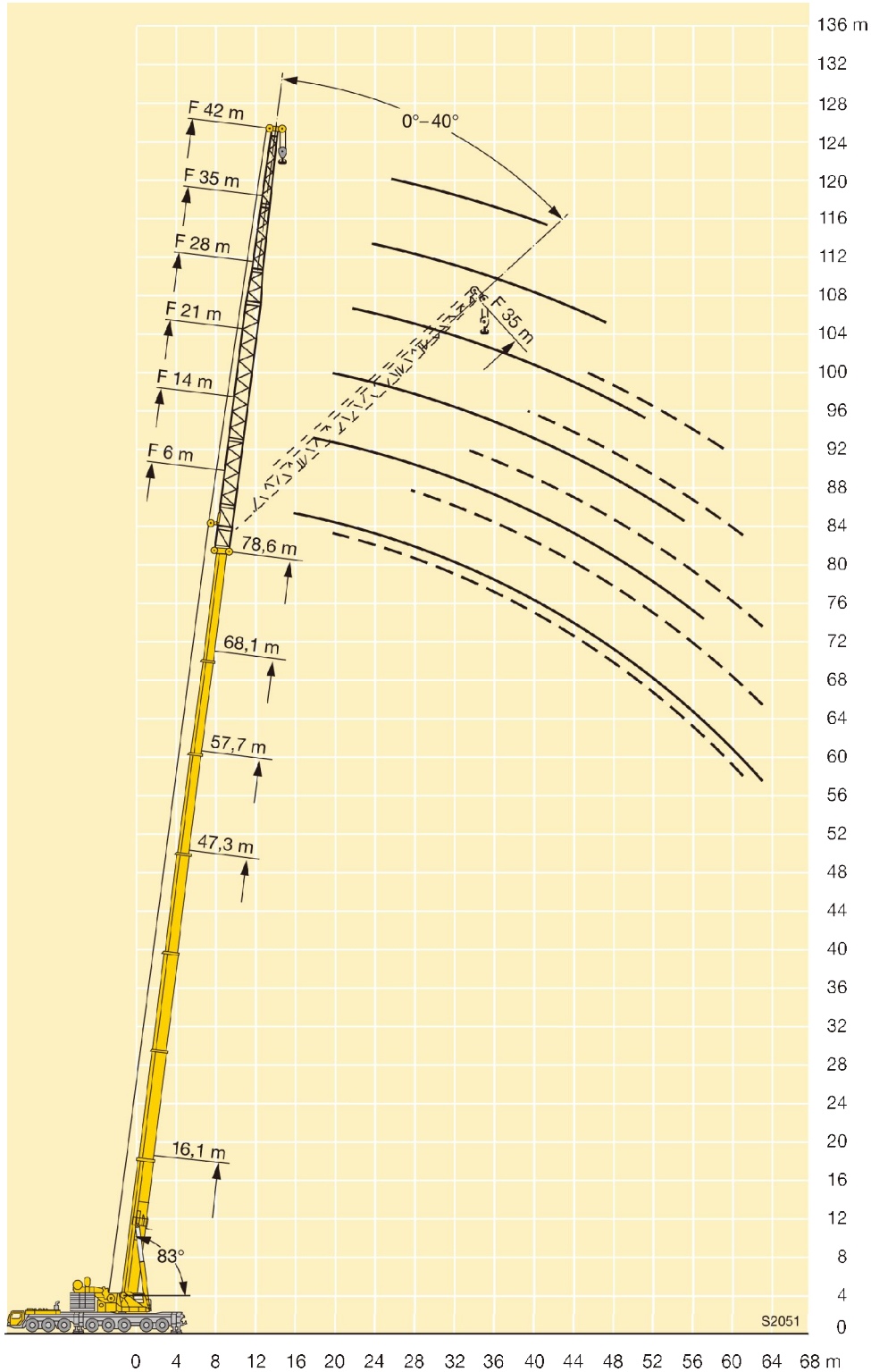



LTM1500-8.1 (84m)

Traglasten am abgespannten Teleskopausleger mit hydraulisch verstellbarer Gitterspitze

Lifting capacities on the guyed telescopic boom with hydraulically variable lattice jib

Forces de levage à la flèche télescopique haubanée avec fléchette treillis fixe à variation hydraulique

Portate del braccio telescopico tirantato con falcone tralicciato inclinabile idraulicamente

Tablas de carga con pluma telescópica arriestrada y plumín de celosía regulable por sistema hidráulico

Грузоподъемность на телескопической стреле с оттяжкой с гидравлически управляемым решетчатым удлинителем

TY3NZF



m	47,3 m + 2,2 m*																		m			
	6 m**			14 m			21 m			28 m			35 m			42 m		49 m		56 m		
	0°	20°	40°	0°	20°	40°	0°	20°	40°	0°	20°	40°	0°	20°	40°	0°	20°	0°		0°		
9	93																			9		
10	93			67																10		
12	91	65	39	61				46												12		
14	82	61	37,5	57				42,5				31,5			24,4					14		
16	74	57	36	54	29,9			39,5				29,2			22,7			17,4	13	16		
18	67	53	35	51	28,9			37	18,4			27,4			21,2			16,2	12,1	9,7	18	
20	61	50	33,5	48	28	18,7	35	17,7				25,7			19,9			15,3	11,3	9	20	
22	55	47	32,5	45,5	27,2	18,6	33	17				24,3	12		18,8			14,4	10,5	8,4	22	
24	50	44,5	31,5	43	26,5	18,5	31	16,5	10,6	23	11,5				17,7			13,6	9,9	7,8	24	
26	45,5	42	30,5	40,5	25,9	18,4	29,4	15,9	10,5	21,7	11,1				16,8	8		12,8	9,3	7,3	26	
28	40,5	40	29,9	38,5	25,3	18,3	27,9	15,5	10,4	20,5	10,7				15,8	7,7		12,1		8,7	6,8	28
30	36	37,5	29,2	37	24,8	18,3	26,5	15	10,3	19,3	10,3	6,4	14,9	7,4				11,4	5,5	8,2	6,4	30
32	32,5	33,5	28,6	34	24,4	18,3	25,2	14,7	10,2	18,4	10	6,3	14	7,1				10,8	5,3	7,7	6	32
34	28,8	29,8	27,9	31	23,9	18,3	23,9	14,3	10,2	17,5	9,7	6,2	13,3	6,8				10,2	5,1	7,3	5,6	34
36	25,7	26,6	27,2	27,7	23,5	18,3	22,7	14	10,1	16,7	9,4	6,1	12,7	6,5	3,9			9,6	4,9	6,9	5,2	36
38	22,9	23,8	24,3	24,9	23,2	18,3	21,6	13,7	10,1	15,8	9,1	6,1	12,1	6,3	3,9	9,1	4,7	8,3	4,3	6,4	4,9	38
40	20,4	21,2	21,6	22,4	22,9	18,3	20,7	13,4	10,1	15	8,9	6	11,5	6,1	3,8	8,7	4,5	7,9	4,5	6,1	4,5	40
42	18,2	18,8		20,2	21,9	18,3	20	13,2	10,1	14,3	8,7	6	10,9	5,9	3,8	8,3	4,3	7,4	4,3	5,7	4,2	42
44	16,2	16,7		18,1	19,7	18,3	19,2	13	10,1	13,7	8,5	6	10,3	5,7	3,7	7,9	4,2	7,4	4,2	5,5	3,9	44
46	14,3	14,8		16,3	17,7	18,3	17,8	12,8	10,1	13,2	8,3	6	9,8	5,6	3,7	7,4	4,1	7,4	4,1	5,2	3,7	46
48	12,6	13		14,6	15,8	16,6	16,1	12,7	10,1	12,7	8,1	6	9,4	5,4	3,7	7	3,9	7,4	4,1	4,9	3,4	48
50	10,5			13	14,1		14,5	12,6	10,1	12,2	8	6	9	5,3	3,7	6,6	3,8	7,4	4,1	4,6	3,2	50
52	6,4			11,6	12,5		13	12,5	10,1	11,8	7,9	6	8,6	5,2	3,7	6,3	3,7	7,4	4,1	4,4	3	52
54				10,2	11,1		11,7	12,4	10,1	11,3	7,9	6	8,3	5	3,7	6,1	3,6	7,4	4,1	4,1	2,8	54
56				9	9,7		10,4	11,8	10,1	10,9	7,8	6	8	5	3,7	5,8	3,5	7,4	4,1	3,9	2,6	56
58				7			9,3	10,5		10,3	7,7	6	7,7	4,9	3,7	5,6	3,5	7,4	4,1	3,7	2,4	58
60							8,2	9,3		9,3	7,7	6	7,4	4,9	3,7	5,4	3,4	7,4	4,1	3,6	2,3	60
62							7,2	8,1		8,2	7,6	6	7,1	4,8	3,7	5,1	3,3	7,4	4,1	3,4	2,1	62
64							5,6	6,9		7,3	7,5		6,8	4,8	3,7	4,9	3,3	7,4	4,1	3,2	2	64
66							3,6			6,4	7,5		6,6	4,8	3,7	4,7	3,2	7,4	4,1	3,1	1,9	66
68										5,6	6,6		6,4	4,7	3,7	4,5	3,2	7,4	4,1	3	1,8	68
70										4,4	5,7		5,7	4,7	3,7	4,4	3,1	7,4	4,1	2,8		70
72										2,9			5	4,7		4,3	3,1	7,4	4,1	2,7		72
74													4,4	4,6		4,1	3	7,4	4,1	2,6		74
76													3,5	4,6		4	3	7,4	4,1	2,5		76
78													2,4	4		3,8	3	7,4	4,1	2,4		78
80																3,4	3	7,4	4,1	2,3		80
82																2,6	3	7,4	4,1	2,2		82
84																1,5	3	7,4	4,1	2,1		84
86																		7,4	4,1	2		86
88																		7,4	4,1	1,5		88

* Adapter · adapter · pièce d'adaptateur · adattatore · adaptador · адаптер
 ** Option · optional · en option · opzione · opcional · no заказу

TAB 231412 / 231419 / 231426



LTM1500-8.1 (84m)

Traglasten am abgespannten Teleskopausleger mit hydraulisch verstellbarer Gitterspitze
Lifting capacities on the guyed telescopic boom with hydraulically variable lattice jib

Forces de levage à la flèche télescopique haubanée avec fléchette treillis fixe à variation hydraulique

Portate del braccio telescopico tirantato con falcone tralicciato inclinabile idraulicamente

Tablas de carga con pluma telescópica arriostrada y plumín de celosía regulable por sistema hidráulico

Грузоподъемность на телескопической стреле с оттяжкой с гидравлически управляемым решетчатым удлинителем

TY3NZF



m	57,7 m + 2,2 m*																		m			
	6 m**			14 m			21 m			28 m			35 m			42 m		49 m		56 m		
	0°	20°	40°	0°	20°	40°	0°	20°	40°	0°	20°	40°	0°	20°	40°	0°	20°	0°		0°		
12	69																			12		
14	68	62	38,5	55				42												14		
16	65	58	37	52				39,5				28,9								16		
18	60	55	35,5	49,5	30,5			37,5				27,2			21					18		
20	55	53	34,5	47,5	29,9			35,5				25,8			19,8			15,1		11,8	20	
22	51	50	34	45,5	29,3	19,4	34	18,1				24,5			18,8			14,3		11,1	8,3	22
24	46,5	46	33	43	28,7	19,4	32,5	17,6				23,4			17,9			13,6		10,6	7,8	24
26	43	42,5	32	40	28,1	19,3	31	17,1				22,4	11,9		17,1			13		10,1	7,3	26
28	39,5	39,5	31,5	37	27,6	19,3	29,6	16,7	10,9	21,5	11,5				16,4			12,4		9,6	6,9	28
30	36,5	37	30,5	34,5	27,1	19,3	28,4	16,3	10,8	20,6	11,2				15,7	8,1		11,9		9,1	6,5	30
32	33	34	29,9	32	26,6	19,3	27,2	16	10,8	19,8	10,9			6,7	15,1	7,8		11,4	5,4	8,7	6,2	32
34	30	31	29,4	29,9	26,1	19,3	26,2	15,6	10,7	19	10,6			6,6	14,5	7,6		10,9	5,2	8,3	5,9	34
36	27,1	28,1	28,8	27,6	25,7	19,3	25,3	15,3	10,7	18,3	10,3			6,6	13,9	7,3		10,4	5,1	7,9	5,5	36
38	24,5	25,4	26	25,2	25,3	19,3	24,3	15,1	10,7	17,6	10,1			6,5	13,3	7,1	4,2	10	4,9	7,5	5,3	38
40	22	22,8	23,3	22,9	24	19,3	22,8	14,9	10,7	17,1	9,8			6,5	12,8	6,9	4,2	9,5	4,7	7,2	5	40
42	19,8	20,5	21	20,9	22,4	19,3	21,3	14,6	10,7	16,5	9,6			6,4	12,4	6,7	4,1	9,1	4,6	6,8	4,7	42
44	17,7	18,4	18,8	19	20,7	19,3	19,5	14,4	10,7	15,9	9,5			6,4	11,9	6,5	4,1	8,8	4,5	6,5	4,5	44
46	15,9	16,5	16,8	17,2	18,7	19,3	17,9	14,2	10,7	15,3	9,3			6,4	11,5	6,4	4,1	8,4	4,3	6,2	4,2	46
48	14,2	14,7	15	15,5	16,9	17,8	16,3	14	10,7	14,6	9,1			6,4	11	6,2	4	8,1	4,2	5,9	4	48
50	12,6	13,1		13,9	15,2	16	14,9	13,9	10,7	14,1	9			6,4	10,6	6,1	4	7,8	4,1	5,7	3,8	50
52	11,2	11,6		12,4	13,6	14,4	13,4	13,8	10,7	13,7	8,9			6,4	10,1	6	4	7,5	4	5,5	3,6	52
54	9,8	10,2		11,1	12,2	12,9	12,1	13,7	10,7	12,8	8,7			6,4	9,7	5,9	4	7,1	3,9	5,2	3,4	54
56	8,6	8,9		9,9	10,9	11,4	10,9	12,5	10,7	11,7	8,6			6,4	9,4	5,8	4	6,8	3,8	5	3,2	56
58	7,5	7,7		8,7	9,6		9,7	11,2	10,7	10,5	8,5			6,4	9,1	5,6	4	6,5	3,8	4,8	3	58
60	5,6			7,7	8,5		8,6	10	10,7	9,4	8,5			6,4	8,8	5,5	4	6,3	3,7	4,6	2,9	60
62				6,7	7,4		7,6	8,9	9,7	8,4	8,4			6,4	8,5	5,5	4	6,1	3,6	4,3	2,7	62
64				5,7	6,3		6,7	7,9	8,5	7,5	8,4			6,4	8,3	5,4	4	5,9	3,6	4,2	2,6	64
66				4,7	5,4		5,8	6,9		6,6	8,2			6,4	7,4	5,4	4	5,7	3,5	4	2,4	66
68				3,2			5	5,9		5,8	7,2			6,4	6,5	5,3	4	5,5	3,4	3,9	2,3	68
70							4,4	5		5	6,3			6,4	5,8	5,3	4	5,3	3,4	3,7	2,2	70
72							3,6	4,3		4,4	5,5			5	5,3	4		5,1	3,4	3,6	2,1	72
74							2,4	3,1		3,8	4,7			4,5	5,2	4		4,8	3,4	3,5	2	74
76										3,3	4,1			3,9	5,1	4		4,2	3,3	3,3	1,8	76
78										2,6	3,5			3,4	4,5			3,7	3,3	3,2	1,8	78
80											2,8			2,8	3,9			3,2	3,3	3,1	1,7	80
82														2,2	3,4			2,7	3,3	3	1,6	82
84														1,6	2,7			2,1	3,2	2,5	1,5	84
86															2			1,6	3	2		86
88																			2,4	1,6		88
90																			1,7			90

* Adapter · adapter · pièce d'adaptateur · adattatore · adaptador · адаптер
 ** Option · optional · en option · opzione · opcional · по заказу

TAB 231412 / 231419 / 231426



LTM1500-8.1 (84m)

Traglasten am abgespannten Teleskopausleger mit hydraulisch verstellbarer Gitterspitze

Lifting capacities on the guyed telescopic boom with hydraulically variable lattice jib

Forces de levage à la flèche télescopique haubanée avec fléchette treillis fixe à variation hydraulique

TY3NZF

Portate del braccio telescopico tirantato con falcone tralicciato inclinabile idraulicamente

Tablas de carga con pluma telescópica arriostrada y plumín de celosía regulable por sistema hidráulico

Грузоподъемность на телескопической стреле с оттяжкой с гидравлически управляемым решетчатым удлинителем



m	68,1 m + 2,2 m*																		m	
	6 m**			14 m			21 m			28 m			35 m			42 m		49 m		56 m
	0°	20°	40°	0°	20°	40°	0°	20°	40°	0°	20°	40°	0°	20°	40°	0°	20°	0°		0°
14	50																			14
16	49,5	49,5		41,5																16
18	47,5	47,5	36	40				32												18
20	45	44,5	35	38	30,5			30,5				23,6								20
22	42,5	42	34,5	36	29,4			29				22,5			17,7					22
24	40,5	40	33,5	34	28,5	20,2		27,9	18,6			21,5			16,9			12,8		24
26	38,5	37,5	33	32,5	27,6	20,2		26,8	18,2			20,7			16,2			12,2		26
28	36	35	32	31	26,8	20,2		25,9	17,8			19,9	11,6		15,5			11,7		28
30	33,5	33	31,5	29,6	26,1	20,2		25	17,4	11,4		19,2	11,3		14,9			11,3		30
32	31,5	30,5	30,5	27,9	25,4	20,2		24,2	17,1	11,4		18,6	11,1		14,4			10,9		32
34	29,2	28,9	28,5	26,2	24,8	20,2		23,4	16,8	11,4		17,9	10,8		13,9			10,5		34
36	27,2	27,1	26,8	24,6	24,1	20,2		22,6	16,6	11,4		17,4	10,6	6,6	13,4	7,4		10,2	5	36
38	24,8	25,4	25,3	23,1	22,7	20		21,3	16,3	11,4		16,8	10,4	6,6	13	7,2		9,8	4,8	38
40	22,7	23,5	23,8	21,7	21,4	19,8		20,1	16	11,4		16,3	10,2	6,6	12,6	7,1		9,5	4,7	40
42	20,6	21,4	22	20,4	20,2	19,6		18,9	15,7	11,4		15,7	10	6,5	12,1	6,9	4,1	9,2	4,6	42
44	18,8	19,5	20	19,1	19	19,1		17,8	15,4	11,4		15,3	9,8	6,5	11,8	6,7	4,1	9	4,5	44
46	17,1	17,8	18,2	17,5	17,9	18		16,8	15	11,4		14,8	9,7	6,5	11,4	6,6	4,1	8,7	4,4	46
48	15,5	16,1	16,4	16	16,9	17		15,8	14,7	11,4		14,4	9,6	6,5	11	6,4	4,1	8,4	4,3	48
50	13,9	14,5	14,8	14,6	15,9	16		14,9	14,4	11,4		13,7	9,5	6,5	10,7	6,3	4,1	8,2	4,2	50
52	12,4	13	13,3	13,3	14,5	15,1		13,7	14,1	11,4		12,9	9,4	6,5	10,4	6,2	4	7,9	4,1	52
54	11,1	11,6	11,9	12	13,2	14		12,5	13,4	11,4		12,2	9,2	6,5	10,1	6,1	4	7,7	4	54
56	9,9	10,3	10,5	10,8	11,9	12,6		11,4	12,6	11,4		11,5	9,1	6,5	9,8	6	4	7,5	3,9	56
58	8,7	9,1		9,6	10,6	11,3		10,3	11,9	11,4		10,6	9	6,5	9,5	6	4	7,2	3,9	58
60	7,7	8		8,5	9,5	10,1		9,3	10,8	11,4		9,7	8,9	6,5	9,2	5,9	4	6,9	3,8	60
62	6,7	7		7,5	8,4	8,9		8,3	9,7	10,7		8,8	8,9	6,5	8,9	5,8	4	6,7	3,8	62
64	5,7	6		6,6	7,4	7,8		7,3	8,7	9,5		7,9	8,8	6,5	8,2	5,7	4	6,4	3,7	64
66	4,9	5,1		5,7	6,5			6,4	7,7	8,5		7,1	8,7	6,5	7,4	5,6	4	6,2	3,7	66
68	4,1	4,1		4,9	5,6			5,6	6,8	7,5		6,2	7,9	6,5	6,6	5,6	4	6	3,6	68
70	2,7			4,3	4,8			4,9	5,9	6,5		5,4	7	6,5	5,9	5,5	4	5,9	3,6	70
72				3,7	4,1			4,3	5,1			4,8	6,1	6,5	5,1	5,5	4	5,3	3,5	72
74				3	3,5			3,7	4,4			4,2	5,3	6,2	4,6	5,5	4	4,7	3,5	74
76				2,1	2,8			3,1	3,8			3,7	4,7	5,3	4	5,5	4	4,1	3,5	76
78								2,5	3,3			3,1	4,1	4,6	3,4	4,8	4	3,6	3,5	78
80								1,8	2,5			2,5	3,5		2,9	4,2	4	3	3,4	80
82									1,8			1,9	3		2,4	3,7	4	2,5	3,4	82
84													2,3		1,8	3,1	3,8	2	3,4	84
86													1,6			2,6		1,5	3,1	86
88																2		2,5		88
90																1,4		2		90
92																		1,5		92

* Adapter · adapter · pièce d'adaptateur · adattatore · adaptador · адаптер
 ** Option · optional · en option · opzione · opcional · no заказ

TAB 231412 / 231419 / 231426



LTM1500-8.1 (84m)

Traglasten am abgespannten Teleskopausleger mit hydraulisch verstellbarer Gitterspitze

Lifting capacities on the guyed telescopic boom with hydraulically variable lattice jib

Forces de levage à la flèche télescopique haubanée avec fléchette treillis fixe à variation hydraulique

Portate del braccio telescopico tirantato con falcone tralicciato inclinabile idraulicamente

Tablas de carga con pluma telescópica arriostrada y plumín de celosía regulable por sistema hidráulico

Грузоподъемность на телескопической стреле с оттяжкой с гидравлически управляемым решетчатым удлинителем

TY3NZF



m	78,6 m + 2,2 m*																		m	
	6 m			14 m			21 m			28 m			35 m			42 m				
	0°	20°	40°	0°	20°	40°	0°	20°	40°	0°	20°	40°	0°	20°	40°	0°	20°			
16	37																		16	
18	35,5	35		28,5															18	
20	34	33,5	32,5	27,2				22,1											20	
22	32	32	31,5	26				21,1				17,2							22	
24	31	30,5	30,5	25	22,8			20,1				16,3							24	
26	29,4	29,2	29,3	24,1	22			19,3				15,5			12,5				26	
28	28,2	28	28,1	23,3	21,2	18,8		18,6	15,9			14,9			12			9,8	28	
30	27,1	26,9	26,9	22,5	20,5	18,3	17,9	15,4				14,3			11,4			9,3	30	
32	25,9	25,7	25,6	21,6	19,9	17,8	17,3	14,9				13,7			11			8,9	32	
34	24,9	24,5	24,5	20,8	19,3	17,4	16,8	14,5	11,7	13,2	10,8				10,6			8,5	34	
36	23,7	23,3	23,3	20	18,7	17	16,2	14,1	11,7	12,8	10,5				10,2			8,2	36	
38	22,5	22,2	22	19,2	18,2	16,6	15,7	13,8	11,7	12,3	10,2				9,8	7,1		7,9	38	
40	21,2	21	20,9	18,3	17,6	16,2	15,2	13,4	11,4	11,9	9,9	6,7	9,5	7				7,6	40	
42	20	19,8	19,8	17,5	17,1	15,9	14,7	13	11,2	11,5	9,7	6,7	9,2	6,8				7,3	4,9	42
44	18,9	18,7	18,7	16,7	16,5	15,5	14,3	12,6	11	11,1	9,4	6,7	8,8	6,7				7,3	4,8	44
46	17,7	17,7	17,8	15,9	15,8	15,1	13,8	12,3	10,7	10,8	9,1	6,7	8,5	6,6	4			6,8	4,7	46
48	16,2	16,7	16,8	15	15	14,7	13,4	11,9	10,5	10,4	8,8	6,7	8,2	6,5	4			6,5	4,6	48
50	14,8	15,4	15,8	14,2	14,2	14,3	12,9	11,6	10,3	10,1	8,6	6,7	7,9	6,4	4			6,3	4,5	50
52	13,5	14	14,4	13,4	13,4	13,6	12,3	11,3	10,1	9,7	8,3	6,7	7,6	6,2	4			6,1	4,4	52
54	12,3	12,8	13,2	12,5	12,7	12,9	11,7	11	9,9	9,4	8,1	6,7	7,4	6	4			5,8	4,4	54
56	11,1	11,6	11,9	11,4	12	12,3	11,1	10,6	9,8	9,1	7,9	6,7	7,1	5,8	4			5,6	4,3	56
58	10	10,4	10,7	10,4	11,4	11,6	10,5	10,3	9,6	8,8	7,7	6,7	6,9	5,7	4			5,4	4,2	58
60	8,9	9,3	9,6	9,4	10,4	11	9,7	10	9,5	8,6	7,5	6,5	6,6	5,5	4			5,2	4,2	60
62	7,9	8,3	8,5	8,5	9,5	10,1	8,8	9,6	9,3	8,3	7,3	6,4	6,4	5,4	4			5	4,1	62
64	7	7,3	7,5	7,6	8,5	9	8	9,1	9,1	8	7,1	6,3	6,2	5,2	4			4,8	4,1	64
66	6,1	6,4		6,7	7,5	8	7,2	8,5	8,8	7,2	6,9	6,2	6	5,1	4			4,7	4	66
68	5,3	5,6		5,8	6,6	7,1	6,4	7,6	8,3	6,5	6,7	6,1	5,8	5	4			4,5	3,8	68
70	4,6	4,8		5	5,8	6,2	5,6	6,8	7,5	5,8	6,5	6	5,6	4,8	4			4,3	3,7	70
72	4	4,2		4,5	5	5,3	4,9	6	6,7	5,1	6,3	5,9	5,3	4,7	4			4,2	3,6	72
74	3,4	3,6		3,9	4,4		4,3	5,1	5,8	4,5	5,9	5,9	4,6	4,6	4			4	3,5	74
76	2,7	3		3,4	3,8		3,8	4,6	5	3,9	5,1	5,7	4,1	4,4	4			3,8	3,4	76
78	1,9	2,2		2,7	3,3		3,2	4	4,4	3,3	4,6	5,3	3,5	4,3	4			3,7	3,2	78
80				2,1	2,6		2,6	3,5		2,8	4	4,6	3	4,2	3,9			3,2	3,1	80
82				1,5	2		2,1	2,9		2,2	3,4	4,1	2,5	3,9	3,8			2,7	3	82
84								1,5		1,7	2,8	3,5	2	3,4	3,8			2,2	2,9	84
86											2,3	2,8	1,5	2,8	3,7			1,7	2,8	86
88												1,7			2,3	3,2			2,7	88
90															1,8	2,6			2,4	90
92															1,3	2			1,9	92
94																			1,4	94

* Adapter · adapter · pièce d'adaptateur · adattatore · adaptador · адаптер
 ** Option · optional · en option · opzione · opcional · no заказ

TAB 231412 / 231419 / 231426



LTM1500-8.1 (84m)

Traglasten am abgespannten Teleskopausleger mit hydraulisch verstellbarer Gitterspitze und Exzenter
Lifting capacities on the guyed telescopic boom with hydraulically adjustable lattice jib and eccentric
Forces de levage à la flèche télescopique haubanée avec fléchette treillis à réglage hydraulique et axe excentrique
Portate del braccio telescopico tirantato con falcone tralicciato regolabile idraulicamente ed Excenter
Tablas de carga con pluma telescópica arriostrada con abatimiento hidráulico y exzenter del plumín
Грузоподъемность на телескопической стреле с оттяжкой с гидравлически управляемым решетчатым удлинителем и эксцентриком

TY3ENZF

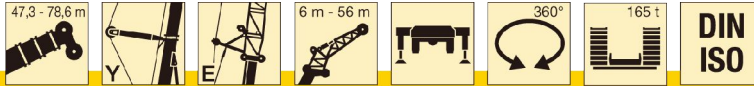

m	47,3 m + 2,2 m*																		m				
	6 m**			14 m			21 m			28 m			35 m			42 m		49 m		56 m			
	0°	20°	40°	0°	20°	40°	0°	20°	40°	0°	20°	40°	0°	20°	40°	0°	20°	0°		0°			
9	93																			9			
10	91																			10			
12	87	65		74				53												12			
14	84	61	42,5	69				49,5				38								14			
16	74	57	41	64	41			46,5				35,5				28,5			23,7	16			
18	67	54	40	61	40			43,5				33				26,7			22,2	17,8	18		
20	60	51	38,5	57	38,5	25,7	41	24,7				31				25,2			20,9	16,7	13,5	20	
22	55	49	37,5	53	37	25,4	39	24,6				29,5				23,7			19,7	15,8	12,8	22	
24	49,5	46,5	37	48	36	24,9	37	24,3	15	27,9	16,3					22,5			18,6	15	12,1	24	
26	45	44,5	36	44,5	34,5	24,4	35	23,9	15,2	26,4	16					21,3	12,5		17,7	14,1	11,4	26	
28	40	41,5	35,5	40,5	33,5	23,9	33,5	23,4	15,4	25,3	15,8					20,1	12,5		16,8	13,5	10,8	28	
30	35,5	37	34,5	37	32,5	23,5	32	22,8	15,4	24,1	15,6	9				19,3	12,5		15,9	10,6	12,8	10,2	30
32	31,5	33	33,5	33,5	31,5	23,2	30,5	22,1	15,2	22,9	15,4	9,1	18,4	12,5					15,2	10,3	12,1	9,7	32
34	28,3	29,3	30	30,5	31	22,8	29,1	21,4	15	21,8	15,2	9,2	17,6	12,5					14,5	10	11,5	9,2	34
36	25,2	26,1	26,7	27,3	29,5	22,6	27,8	20,7	14,7	20,9	15	9,3	16,7	12,5	7				13,9	9,7	11	8,7	36
38	22,4	23,2	23,7	24,5	26,5	22,3	25,8	20,1	14,4	20,1	14,8	9,4	16	12,4	7				13,2	9,5	10,5	8,3	38
40	19,9	20,7		22	23,9	22,1	23,5	19,6	14,1	19,2	14,7	9,4	15,4	12,1	7,1				12,5	9,3	10,1	7,9	40
42	17,6	18,3		19,7	21,5	22	21,3	19	13,9	18,3	14,4	9,4	14,7	11,7	7				12,1	9,1	9,6	7,6	42
44	15,6	16,2		17,7	19,3	20,3	19,2	18,5	13,7	17,6	14	9,3	14,1	11,3	7				11,6	8,8	9,1	7,2	44
46	13,8	14,2		15,8	17,2	18,1	17,3	18,1	13,5	17	13,6	9,2	13,5	11	6,9				11,1	8,5	8,7	6,8	46
48	12,1	12,5		14,1	15,4		15,6	17,6	13,4	16,3	13,2	9	13	10,6	6,7				10,7	8,1	8,4	6,5	48
50	10,1			12,5	13,7		14,1	16	13,3	15,2	12,8	8,9	12,5	10,3	6,5				10,2	7,8	8	6,2	50
52	6,4			11,1	12,1		12,6	14,3	13,2	13,7	12,5	8,7	12	10	6,4				9,8	7,5	7,7	5,9	52
54				9,8	10,6		11,3	12,8	13,2	12,4	12,2	8,6	11,4	9,6	6,3				9,4	7,3	7,3	5,6	54
56				8,5	9,2		10	11,4		11,1	11,9	8,6	10,9	9,4	6,1				9	7	7	5,3	56
58				6,4			8,9	10,1		9,9	11,6	8,5	10,5	9,1	6				8,6	6,8	6,7	5	58
60							7,8	8,9		8,9	10,6	8,5	9,9	8,9	5,9				8,1	6,5	6,3	4,8	60
62							6,8	7,7		7,9	9,5		8,9	8,6	5,9				7,7	6,3	6	4,5	62
64							5,1	6,6		6,9	8,3		7,9	8,4	5,8				7,5	6,1	5,7	4,3	64
66							3,2			6	7,3		7	8,3	5,7				7,2	6	5,4	4,1	66
68										5,1	6,3		6,2	7,9	5,7				6,8	5,8	5,1	3,9	68
70										4	5,3		5,4	6,9					6	5,6	4,9	3,7	70
72										2,6			4,7	6					5,2	5,5	4,7	3,5	72
74													4,1	5,1					4,6	5,3	4,5	3,3	74
76													3,2	4,4					4,1	5,2	4,3	3,2	76
78													2	3,8					3,6	4,8	3,9	3	78
80																			3	4,2	3,4	2,9	80
82																			2,2	3,6	3	2,7	82
84																			2,9	2,4	2,6		84
86																				1,8	2,3		86
88																					1,8		88

* Adapter · adapter · pièce d'adaptateur · adattatore · adaptador · адаптер
 ** Option · optional · en option · opzione · opcional · no zakazy

TAB 232103 / 232112 / 232121



LTM1500-8.1 (84m)

Traglasten am abgespannten Teleskopausleger mit hydraulisch verstellbarer Gitterspitze und Exzenter

Lifting capacities on the guyed telescopic boom with hydraulically adjustable lattice jib and eccentric

Forces de levage à la flèche télescopique haubanée avec fléchette treillis à réglage hydraulique et axe excentrique

Portate del braccio telescopico tirantato con falcone tralicciato regolabile idraulicamente ed Excenter

Tablas de carga con pluma telescópica arriostrada con abatimiento hidráulico y exzenter del plumin

Грузоподъемность на телескопической стреле с оттяжкой с гидравлически управляемым решетчатым удлинителем и эксцентриком

TY3ENZF

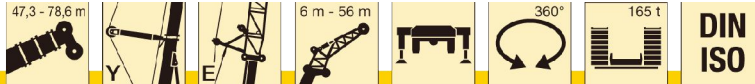

m	57,7 m + 2,2 m*																m						
	6 m**			14 m			21 m			28 m			35 m			42 m		49 m	56 m				
	0°	20°	40°	0°	20°	40°	0°	20°	40°	0°	20°	40°	0°	20°	40°	0°		20°	0°	0°			
12	82																				12		
14	77	62		67																		14	
16	69	59	42	64				46,5				35,5										16	
18	62	56	40,5	59	40,5			44				33,5			26			21,5				18	
20	56	54	39,5	54	39			42				32			24,7			20,4			16,2	20	
22	51	51	38,5	48,5	37,5	25,1	39,5	24,7				30			23,5			19,3			15,4	12,5	22
24	46,5	47	38	44,5	36,5	25,1	38	24,7				28,7			22,3			18,4			14,6	12,5	24
26	42,5	43,5	37	41	35,5	24,6	36,5	24,7				27,5	16,6		21,2			17,6			14	12	26
28	39	40	36	38	34,5	24,2	34,5	24,7	14,7			26,3	16,5		20,4			16,7			13,3	11,5	28
30	36	36,5	35,5	35	33,5	23,8	33	24,1	15			25	16,5		19,5	12,5		16			12,6	10,9	30
32	32,5	33,5	34	32,5	32,5	23,4	31,5	23,4	15,3	24,1	16,4	9	18,6	12,5				15,3			12,1	10,4	32
34	29,4	30,5	31,5	29,8	31,5	23,1	29,3	22,7	15,2	23,2	16,2	9,2	17,8	12,5				14,6	10,1		11,6	9,9	34
36	26,6	27,6	28,3	27,1	29	22,9	27,2	22,1	14,9	22,3	16	9,4	17,2	12,5				14	10		11,1	9,5	36
38	23,9	24,9	25,5	24,6	26,8	22,6	25	21,5	14,6	21,4	15,8	9,6	16,5	12,5	6,6			13,5	9,8		10,6	9,1	38
40	21,5	22,3	22,8	22,4	24,4	22,3	22,8	20,9	14,4	20,6	15,4	9,6	15,9	12,4	6,7	13		13,5	9,7		10,2	8,6	40
42	19,2	20	20,4	20,4	22,2	22,2	20,9	20,3	14,2	19,9	15	9,6	15,2	12,1	6,9	12,5		12,5	9,4		9,8	8,3	42
44	17,2	17,9	18,3	18,5	20,2	21,4	19,1	19,9	14	19,2	14,6	9,5	14,7	11,8	7	12		12	9,1		9,4	7,9	44
46	15,3	15,9	16,3	16,7	18,2	19,3	17,4	19,4	13,8	17,8	14,2	9,4	14,2	11,5	6,9	11,5		11,5	8,8		9	7,6	46
48	13,6	14,2		15	16,4	17,4	15,9	18,1	13,6	16,3	13,8	9,2	13,8	11,2	6,8	11,1		11,1	8,5		8,6	7,3	48
50	12	12,6		13,4	14,7	15,6	14,4	16,5	13,5	14,9	13,5	9,1	13,3	10,8	6,7	10,8		10,8	8,2		8,3	7	50
52	10,3	11,1		12	13,2	13,9	13	14,9	13,3	13,6	13,1	8,9	12,8	10,5	6,6	10,4		10,4	8		8	6,6	52
54	8,8	9,5		10,6	11,7	12,4	11,7	13,4	13,3	12,4	12,8	8,8	12,3	10,2	6,4	10		10	7,7		7,7	6,3	54
56	7,4	7,9		9,4	10,4		10,4	12,1	13,2	11,2	12,5	8,7	11,8	10	6,3	9,6		9,6	7,4		7,4	6,1	56
58	5,9	6,4		8,2	9,2		9,3	10,8	11,8	10,1	12,1	8,6	10,8	9,7	6,2	9,3		9,3	7,2		7,2	5,9	58
60	4,5			7,2	8		8,2	9,6	10,5	9	11	8,5	9,8	9,4	6,1	8,9		8,9	7		6,9	5,6	60
62				6,2	6,9		7,2	8,5		8	9,9	8,4	8,8	9,2	6	8,5		8,5	6,8		6,6	5,4	62
64				5,2	5,9		6,2	7,4		7,1	8,8	8,4	7,9	9	5,9	8,2		8,2	6,6		6,3	5,2	64
66				4,2	4,9		5,4	6,4		6,2	7,8	8,3	7	8,8	5,8	7,4		7,4	6,3		6,1	4,9	66
68				2,7			4,6	5,5		5,3	6,8	7,8	6,2	8,2	5,8	6,6		6,6	6,2		5,8	4,7	68
70							4	4,7		4,6	5,9		5,4	7,2	5,7	5,8		5,8	6		5,6	4,6	70
72							3	4		4,1	5		4,7	6,4	5,7	5		5	5,9		5,3	4,4	72
74							1,9			3,5	4,4		4,1	5,5	5,6	4,5		4,5	5,7		4,9	4,2	74
76										2,8	3,8		3,6	4,8		3,9		3,9	5,6		4,3	4	76
78										2	3,1		3	4,2		3,4		3,4	4,9		3,8	3,8	78
80											2,3		2,4	3,6		2,8		2,8	4,3		3,2	3,3	80
82													1,8	3		2,3		2,3	3,8		2,7	2,8	82
84																2,3		1,7	3,3		2,2	2,3	84
86																1,6			2,7		1,7	1,8	86
88																		2					88
90																		1,4					90

* Adapter · adapter · pièce d'adaptateur · adattatore · adaptador · адаптер
 ** Option · optional · en option · opzione · opcional · no заказ

TAB 232103 / 232112 / 232121



LTM1500-8.1 (84m)

Traglasten am abgespannten Teleskopausleger mit hydraulisch verstellbarer Gitterspitze und Exzenter
Lifting capacities on the guyed telescopic boom with hydraulically adjustable lattice jib and eccentric
Forces de levage à la flèche télescopique haubanée avec fléchette treillis à réglage hydraulique et axe excentrique
Portate del braccio telescopico tirantato con falcone tralicciato regolabile idraulicamente ed Excenter
Tablas de carga con pluma telescópica arriostrada con abatimiento hidráulico y exzenter del plumin
Грузоподъемность на телескопической стреле с оттяжкой с гидравлически управляемым решетчатым удлинителем и эксцентриком

TY3ENZF

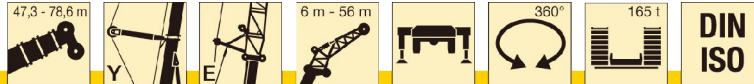

m	68,1 m + 2,2 m*																		m			
	6 m			14 m			21 m			28 m			35 m			42 m		49 m		56 m		
	0°	20°	40°	0°	20°	40°	0°	20°	40°	0°	20°	40°	0°	20°	40°	0°	20°	0°		0°		
16	60																				16	
18	56	55		48,5																		18
20	52	52	39,5	46				38,5				29,3										20
22	47,5	48,5	38,5	43,5				37				28,1			22,6							22
24	43,5	44,5	37,5	40,5	36,5			35				27			21,7			17,2				24
26	40	40,5	37	38,5	35,5	24,4	33,5	24,7				26			20,8			16,4		12,9		26
28	37	37,5	36,5	35,5	34,5	24	31,5	24,4				24,9			20			15,8		12,4	10,5	28
30	34	34,5	35	33	33	23,7	30	23,7	14,5			24	16,3		19,2			15,2		11,9	10,1	30
32	31,5	32	32,5	30,5	31,5	23,3	28,4	23,1	15,1	23,2	16,4				18,5			14,6		11,4	9,7	32
34	28,2	29,8	30,5	28,2	29,4	23,1	26,9	22,5	15,1	22,4	16,2				17,9	12,5		14		10,9	9,3	34
36	25,5	27,1	28,1	26,2	27,4	22,8	25,5	21,9	14,9	21,6	16	8,9			17,2	12,5		13,5		10,5	8,9	36
38	23,2	24,6	25,7	24,3	25,5	22,6	23,7	21,4	14,6	20,8	15,7	9,2	16,6	12,5				13,1	9,7	10,1	8,5	38
40	20,9	22,1	23,3	22,3	23,8	22,4	22,2	20,9	14,4	20	15,3	9,4	16,1	12,4				12,6	9,6	9,8	8,2	40
42	18,6	19,6	20,8	20,4	22,2	22,2	20,5	20,4	14,2	19,2	14,9	9,6	15,6	12,1	6,5			12,1	9,3	9,4	7,9	42
44	16,6	17,8	18,7	18,6	20,3	21,6	18,8	20	14,1	18,4	14,5	9,6	15,1	11,8	6,7			11,8	9,1	9	7,6	44
46	15	16	16,7	17	18,6	19,8	17,3	19,4	13,9	17,4	14,2	9,4	14,7	11,5	6,8			11,4	8,8	8,7	7,3	46
48	13,3	14,1	14,8	15,4	16,9	18,1	15,8	18	13,7	16	13,9	9,2	14,2	11,2	6,8			11	8,5	8,4	7	48
50	11,7	12,3	13	14	15,4	16,5	14,4	16,5	13,6	14,7	13,6	9,1	13,7	10,9	6,7			10,7	8,3	8,2	6,7	50
52	10,1	10,9	11,5	12,7	14	15	13,2	15,1	13,5	13,4	13,3	9	13,1	10,7	6,6			10,3	8,1	7,9	6,5	52
54	8,8	9,5		11,4	12,7	13,5	12	13,8	13,4	12,3	13	8,9	12,4	10,4	6,5			9,9	7,8	7,6	6,3	54
56	7,6	8,1		10	11,4	12,1	10,9	12,6	13,2	11,2	12,6	8,7	11,4	10,2	6,4			9,5	7,6	7,3	6	56
58	6,3	6,7		8,6	10,2	10,8	9,8	11,5	12,7	10,2	12,3	8,6	10,4	9,9	6,3			9	7,4	7,1	5,8	58
60	5,1	5,6		7,5	9	9,6	8,6	10,4	11,4	9,2	11,3	8,5	9,5	9,7	6,2			8,6	7,2	6,9	5,6	60
62	3,9	4,4		6,4	7,9		7,4	9,3	10,2	8,3	10,3	8,5	8,6	9,5	6,1			8,2	7	6,7	5,3	62
64	2,9	3,3		5,4	6,7		6,3	8,2	9,1	7,5	9,4	8,4	7,7	9,3	6			7,8	6,8	6,4	5,2	64
66	1,9	2,1		4,3	5,6		5,3	7,2	8	6,6	8,4	8,2	7	9,1	5,9			7	6,6	6,2	5	66
68				3,2	4,5		4,4	6,3	7	5,7	7,5	7,8	6,2	8,3	5,8			6,3	6,4	6	4,8	68
70				2,5	3,4		3,5	5,5		4,8	6,6	7,3	5,5	7,5	5,8			5,6	6,3	5,8	4,6	70
72				1,8	2,5		2,6	4,4		4	5,7	6,7	4,8	6,7	5,7			4,9	6,1	5,2	4,5	72
74					1,6		1,6	3,4		3,2	4,9	5,8	4,2	5,9	5,6			4,3	5,9	4,6	4,3	74
76								2,4		2,4	4,3		3,6	5,1	5,6			3,7	5,7	4	3,9	76
78								1,7		1,5	3,5		2,9	4,5	5,5			3,2	5	3,4	3,4	78
80											2,6		2,2	3,9	4,7			2,6	4,5	2,9	2,8	80
82											1,6			3,3	4,1			2,1	3,9	2,4	2,3	82
84														2,7				1,6	3,3	1,9	1,9	84
86														2				2,7	1,4	1,4		86
88																		2,2				88
90																		1,6				90

* Adapter · adaptier · pièce d'adaptateur · adattatore · adaptador · адаптер
 ** Option · optional · en option · opzione · opcional · no заказ

TAB 232103 / 232112 / 232121



LTM1500-8.1 (84m)

Traglasten am abgespannten Teleskopausleger mit hydraulisch verstellbarer Gitterspitze und Exzenter
Lifting capacities on the guyed telescopic boom with hydraulically adjustable lattice jib and eccentric
Forces de levage à la flèche télescopique haubanée avec fléchette treillis à réglage hydraulique et axe excentrique
Portate del braccio telescopico firantato con falcone tralicciato regolabile idraulicamente ed Excenter
Tablas de carga con pluma telescópica arriostrada con abatimiento hidráulico y exzenter del plumin
Грузоподъемность на телескопической стреле с оттяжкой с гидравлически управляемым решетчатым удлинителем и эксцентриком

TY3ENZF

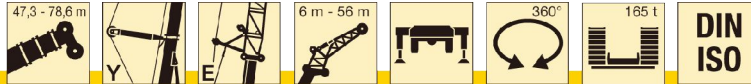

m	78,6 m + 2,2 m*																m	
	6 m			14 m			21 m			28 m			35 m			42 m		
	0°	20°	40°	0°	20°	40°	0°	20°	40°	0°	20°	40°	0°	20°	40°	0°		20°
20	35																	20
22	33	31,5	30,5	27,7														22
24	31,5	30	29	26,4			22											24
26	29,6	28,7	27,8	25,3	22,8		21			17								26
28	27,6	27,4	26,7	24,1	21,9		20,1			16,3			13,8			12,5		28
30	25,6	25,9	25,7	23,1	21,1	19,2	19,3	16,9		15,6			13,2			12,3		30
32	23,5	24,5	24,4	22,2	20,3	19	18,5	16,5		15			12,7			11,8		32
34	22	22,9	23	21,3	19,5	18,5	17,7	16	11,7	14,3	10,5		12,1			11,3		34
36	20,4	21,3	21,6	20,3	18,9	18	17	15,4	11,7	13,7	10,4		11,6			10,9		36
38	18,9	19,6	20,2	19,3	18,2	17,5	16,3	14,8	11,7	13,2	10,2		11,1	8,1		10,4		38
40	17,4	18	18,7	18,3	17,5	16,9	15,7	14,4	11,8	12,7	10,1	6,8	10,7	7,9		10		40
42	16,1	16,7	17,2	17,3	17	16,4	15,1	13,9	11,8	12,1	9,9	6,8	10,3	7,8		9,6	6,7	42
44	15	15,5	15,9	16,2	16,4	15,9	14,6	13,4	11,8	11,7	9,8	6,8	9,8	7,6		9,3	6,5	44
46	13,9	14,3	14,7	15,2	15,9	15,4	14	12,9	11,8	11,3	9,6	6,8	9,4	7,5	4,7	8,9	6,4	46
48	12,7	13,1	13,5	14,2	15,3	14,9	13,4	12,5	11,8	10,8	9,5	6,8	9,1	7,4	4,7	8,5	6,3	48
50	11,6	11,9	12,3	13,2	14,6	14,5	12,8	12,1	11,6	10,4	9,4	6,8	8,7	7,3	4,7	8,2	6,1	50
52	10,5	10,8	11,2	12,2	13,6	13,8	12	11,8	11,2	10	9,1	6,9	8,4	7,2	4,8	7,9	6	52
54	9,3	9,6	10	11,2	12,6	13	11,2	11,4	10,9	9,6	8,8	6,9	8,1	7,1	4,8	7,6	5,9	54
56	8,1	8,5	8,9	10,2	11,6	12,1	10,3	10,8	10,6	8,9	8,5	6,9	7,7	6,9	4,8	7,3	5,8	56
58	7	7,3	7,7	9,1	10,7	11,3	9,5	10,3	10,3	8,2	8,2	6,9	7,4	6,8	4,8	7	5,7	58
60	5,8	6,3	6,5	8	9,6	10,4	8,7	9,7	9,8	7,5	8	6,9	6,9	6,6	4,8	6,7	5,6	60
62	4,8	5,2		6,9	8,4	9,2	7,7	9,1	9,4	6,8	7,6	6,9	6,5	6,4	4,8	6,5	5,5	62
64	3,9	4,2		5,8	7,3	8	6,8	8,5	9	6,2	7,1	6,8	6	6,2	4,9	6,2	5,4	64
66	3	3,1		4,7	6,1	6,8	5,8	7,7	8,5	5,5	6,7	6,6	5,5	6,1	4,9	6	5,3	66
68	2,1	2,2		3,8	5	5,6	4,9	6,7	7,7	4,7	6,2	6,4	5,1	5,8	4,9	5,8	5,2	68
70				3,1	4		3,9	5,7	6,7	4	5,8	6,1	4,6	5,5	4,9	5,5	5,1	70
72				2,3	3,1		3	4,8	5,6	3,3	5,2	5,9	3,9	5,3	4,8	5	5	72
74					2,2		2,5	3,8	4,6	2,5	4,4	5,4	3,2	5	4,7	4,4	4,8	74
76							2	3		1,8	3,6	4,6	2,5	4,7	4,6	3,8	4,6	76
78								2,4			2,9	3,8	1,9	4,3	4,4	3,3	4,5	78
80								1,8			2,1	3		3,6	4,3	2,8	4,3	80
82												2,2		2,9	3,7	2,3	4,1	82
84														2,3	3	1,5	3,6	84
86														1,6	2,4		3	86
88															1,8		2,5	88
90																	1,8	90

* Adapter · adapter · pièce d'adaptateur · adattatore · adaptador · адаптер
 ** Option · optional · en option · opzione · opcional · no заказ

TAB 232103 / 232112 / 232121



LTM1500-8.1 (84m)

Hubhöhen
Lifting heights
 Hauteurs de levage · Altezze di sollevamento
 Alturas de elevación · Высота подъема

TY3ENZF

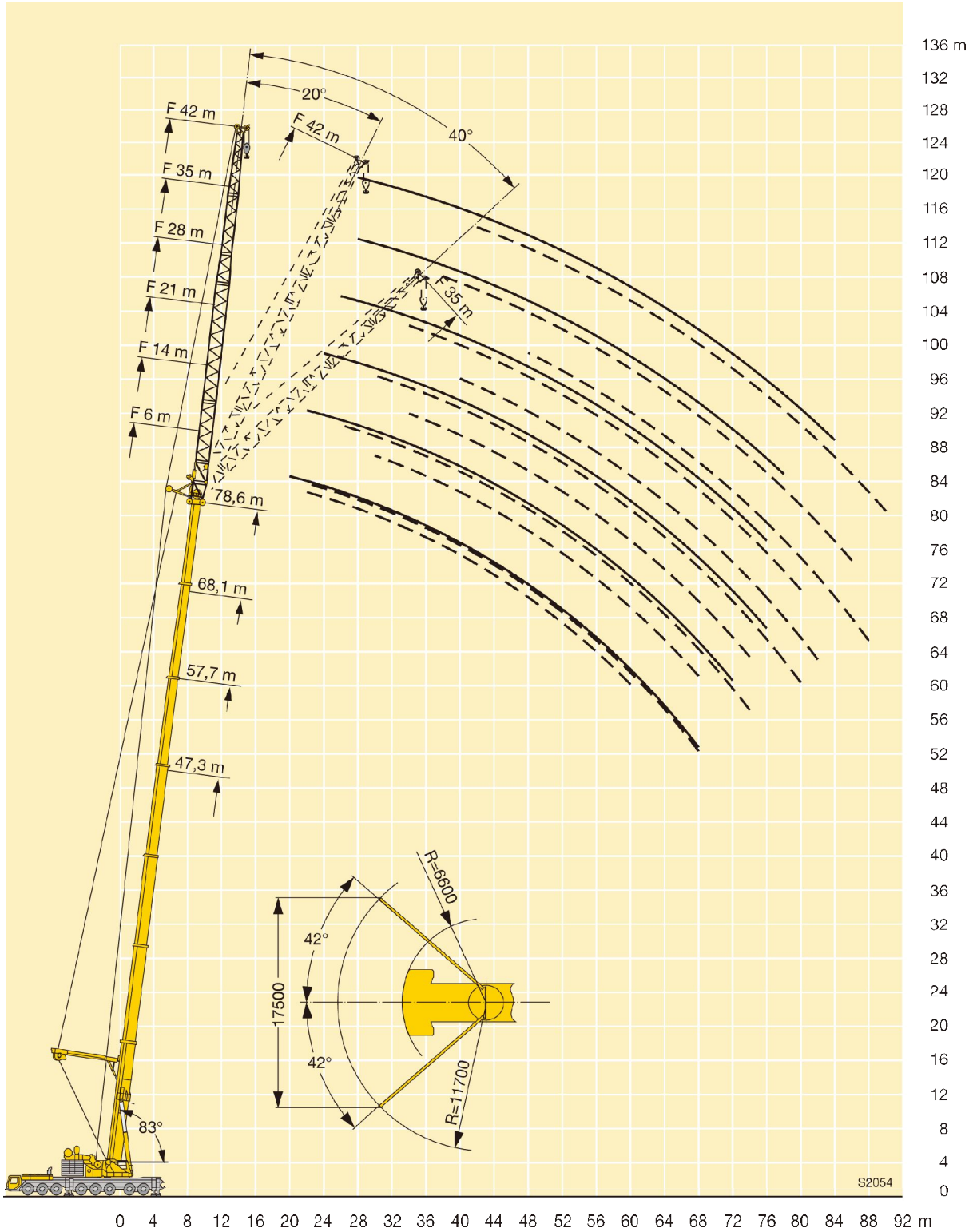



LTM1500-8.1 (84m)

Maße
Dimensions
Encombrement · Dimensioni
Dimensiones · Габариты крана

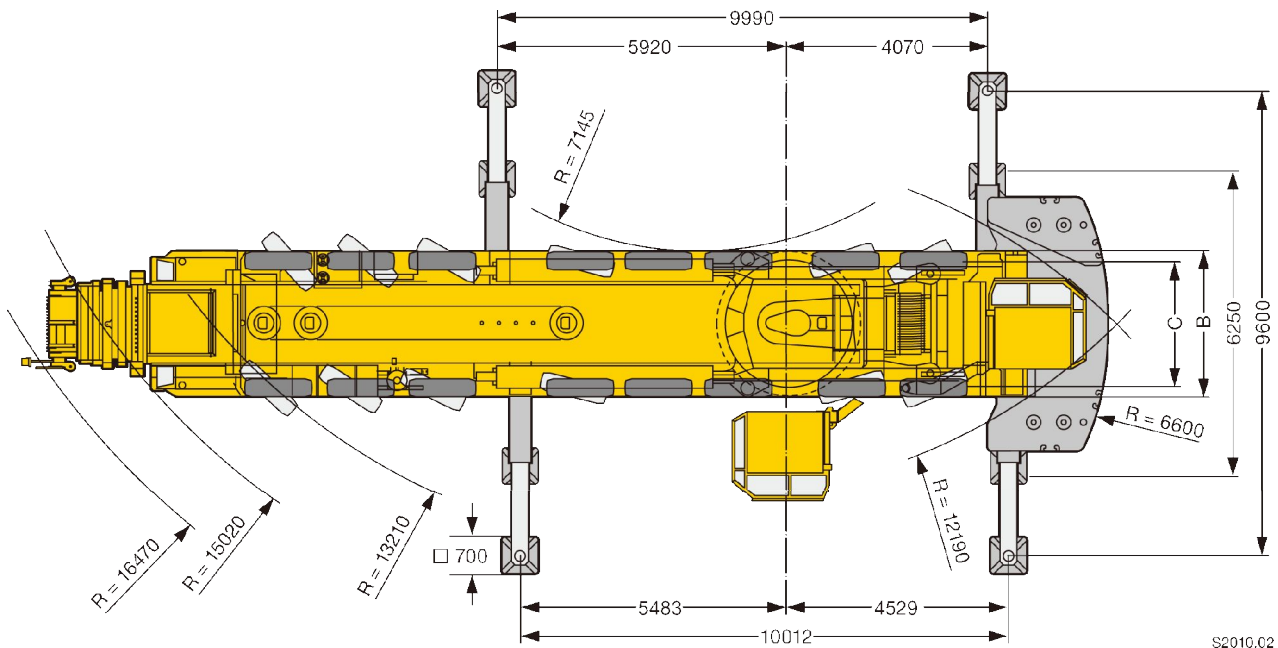
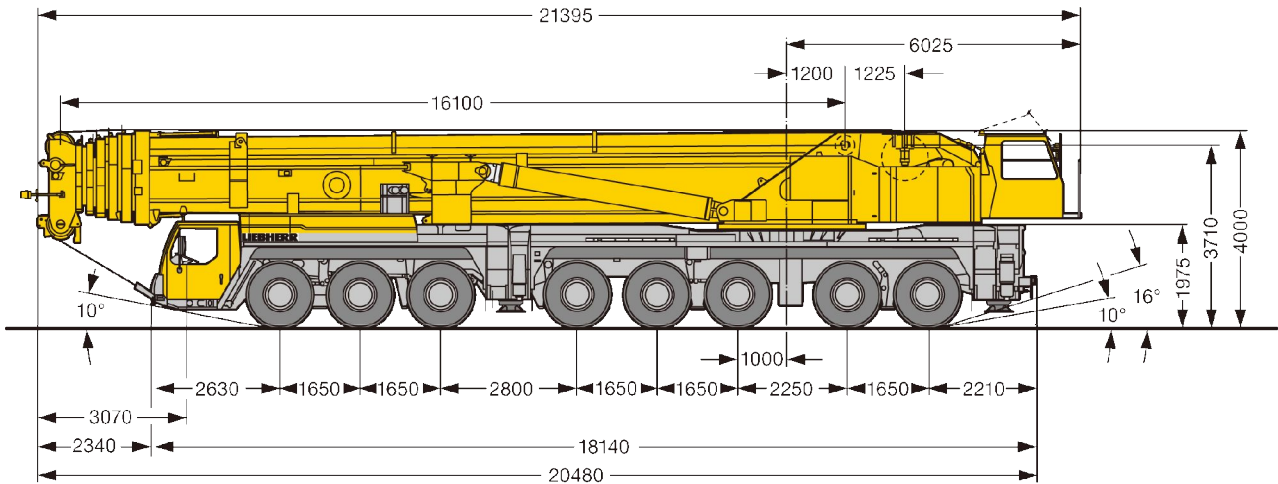

S2010.02

Bereifung 385/95 R 25 (14.00 R 25) · Tyres 385/95 R 25 (14.00 R 25) · Pneumatiques 385/95 R 25 (14.00 R 25) · Pneumatici: 385/95 R 25 (14.00 R 25)
 Neumáticos: 385/95 R 25 (14.00 R 25) · Шины: 385/95 R 25 (14.00 R 25)

	Maße · Dimensions · Encombrement · Dimensioni · Dimensiones · Размеры mm	
	B	C
 385/95 R 25 (14.00 R 25)	3000	2612
445/95 R 25 (16.00 R 25)	3000	2552
525/80 R 25 (20.5 R 25)	3230	2702

Gewichte Weights Poids · Pesi Pesos · Наррузки



Achse · Axle Essieu · Asse Eje · Мосты	1	2	3	4	5	6	7	8	Gesamtgewicht · Total weight t Poids total · Peso totale t Peso total · Общий вес, т
t	12	12	12	12	12	12	12	12	96*

* mit 50 m Teleskopausleger / with 50 m long telescopic boom / avec flèche télescopique de 50 m / con braccio telescopico da 50 m / con 50 m de pluma telescópica / телескопическая стрела 50 м



Traglast · Load · Forces de levage t Portata · Capacidad de carga t Грузоподъемность, т	Rollen · No. of sheaves Poules · Pulegge Poleas · Канатных блоков	Stränge · No. of lines Brins · Tratti portanti Reenvíos · Запасовка	Gewicht · Weight kg Poids · Peso kg Peso · Собст. вес, кг
274,1	13	27	6100
247,7	11	23	3700
171,1	7	15	2700
84,7	3	7	2600
37,4	1	3	1400
12,5	–	1	700

Geschwindigkeiten Working speeds Vitesses · Velocità Velocidades · Скорости



	1	2	3	4	5	6	7	8	9	10	11	12	R 1	R 2	
385/95 R 25 (14.00 R 25)	5,2	6,7	8,7	11,1	14,1	18	23,8	30,5	39,5	50,6	64,2	75	5,6	7,2	37,4 %
445/95 R 25 (16.00 R 25)	5,7	7,3	9,4	12,1	15,3	19,6	25,9	33,2	43	55,1	69,8	80	6,1	7,9	33,9 %
525/80 R 25 (20.5 R 25)															



Antriebe · Drive Mécanismes · Механизми Accionamiento · Приводы	stufenlos · infinitely variable en continu · continuo regulable sin escalonamiento · бесступенчато	Seil Ø / Seillänge · Rope diameter / length Diamètre / Longueur du câble · Diametro / lunghezza fune Diámetro / longitud cable · Диаметр / длина	Max. Seilzug · Max. single line pull Effort au brin maxi. · Mass. tiro diretto fune Tiro máx. en cable · Макс. тяговое усилие
	m/min für einfachen Strang · single line 0 - 130 m/min au brin simple · per tiro diretto · a tiro directo м/мин при однократной запасовке	25 mm / 620 m	126 kN
	m/min für einfachen Strang · single line 0 - 145 m/min au brin simple · per tiro diretto · a tiro directo м/мин при однократной запасовке	25 mm / 620 m	126 kN
	m/min für einfachen Strang · single line 0 - 130 m/min au brin simple · per tiro diretto · a tiro directo м/мин при однократной запасовке	25 mm / 1050 m	126 kN
	0 - 1 min ⁻¹ об/мин		
	ca. 70 s bis 83° Auslegerstellung · approx. 70 seconds to reach 83° boom angle env. 70 s jusqu'à 83° · circa 70 secondi fino ad un'angolazione del braccio di 83° aprox. 70 segundos hasta 83° de inclinación de pluma · ок. 70 сек. до выставления стрелы на 83°		
	ca. 750 s für Auslegerlänge 16,1 m – 84 m · approx. 750 seconds for boom extension from 16.1 m – 84 m env. 750 s pour passer de 16,1 m – 84 m · circa 750 secondi per passare dalla lunghezza del braccio di 16,1 m a 84 m aprox. 750 segundos para telescopar la pluma de 16,1 – 84 m · ок. 750 сек. до выставления от 16,1 м до 84 м		